

# CATÁLOGO VIRTUAL

AGRO  
DIAMOND  
LIVESTOCK

## Seleção **TJG**

LEILÃO DE TOUROS  
MELHORADORES

30 DE NOVENBRO - ÀS 10H00 DA MANHÃ

REALIZAÇÃO



LEILOEIRA



TRANSMISSÃO



ASSESSORIAS





# PMGZ

## PROGRAMA DE MELHORAMENTO GENÉTICO DE ZEBUINOS

### SIAG 2024-4

#### INTRODUÇÃO

Em 1984, fruto do Convênio entre EMBRAPA e ABCZ, surgiu o primeiro Sumário Nacional de Touro das Raças Zebuínas.

O registro genealógico das raças zebuínas reúne mais de 16 milhões de animais registrados de todas as raças zebuínas. Este é o acervo oficial que provê a matriz de parentesco para as avaliações genéticas. Em 1968, a ABCZ inicia seu programa de Provas Zootécnicas, que segue de forma ininterrupta até os dias atuais. Em 1992, o conjunto de Provas Zootécnicas passa a receber o nome de PMGZ – Programa de Melhoramento Genético de Zebuínos. No ano de 2013 a ABCZ passa a ter um Departamento de Pesquisa e Desenvolvimento próprio, com a implementação de uma estrutura robusta que permite a execução de avaliações genéticas em larga escala na sede da entidade.

Em 2018, um novo marco histórico surge dessa longa e profícua parceria entre a ABCZ e a Embrapa: o PMGZ e o Geneplus somam suas competências técnicas e seus acervos de dados para produzir uma única e conjunta avaliação genética das raças zebuínas, confiantes de que a soma de nossos esforços resultará em contribuições efetivas para o aumento da produtividade sustentável de carne, não só no Brasil, mas em toda a ampla área tropical e intertropical do globo terrestre.

Não seria exagero afirmar que os resultados dessa parceria moldaram fortemente o atual cenário de critérios de seleção das raças zebuínas, ingressando-as, de vez, no patamar dos países de pecuária avançada.

Entre os avanços que essa união propiciou é relevante destacar que foram produzidas avaliações genéticas genômicas, via “single step” de todas as características para as raças Nelore e Tabapuã.

#### RAÇA TABAPUÃ

#### DADOS UTILIZADOS

Para a avaliação genética da raça Tabapuã do terceiro trimestre de 2024 foram utilizados dados de animais nascidos entre 1991 e 2024. Após análise crítica, totalizaram 1.021.504 registros válidos relacionados a uma população de 662.708 animais, sendo 728.830 registros das características de crescimento, 98.044 registros de idade ao primeiro parto, 43.377 registros de Stayability, 19.307 registros de perímetro escrotal ao ano, 28.246 registros de perímetro escrotal ao sobreano, 4.886 registros de ultrassonografia da área de olho de lombo e 4.842 registros de ultrassonografia de acabamento de carcaça e 31.324 registros de características morfológicas (estrutura, precocidade e musculabilidade). Foram utilizadas informações de marcadores moleculares (Single Nucleotide Polymorphisms - SNPs) de 9.320 animais

#### ÍNDICE ABCZ - iABCZ

É o índice de seleção que contempla características de importância econômica, sugerido como critério de seleção dos animais dentro do PMGZ.

Para a raça Tabapuã o iABCZ foi calculado com as seguintes ponderações:

O iABCZ considera e pondera as seguintes DEPs:

**iABCZ = 5% PM-EM + 5% TMD + 13% PD-ED + 8% PA-ED + 13% PS-ED + 5% PE365 + 10% IPP + 30% STAY + 6% AOL + 5% ACAB**

#### Valores máximos e mínimos observados para o iABCZ e DEPs.

Índice/DEP	Máximo	Mínimo
iABCZ	38,00	-29,36
PN-ED (kg)	2,07	-2,20
PD-ED (kg)	15,67	-16,32
PA-ED (kg)	20,43	-23,52
PS-ED (kg)	26,31	-25,43
PM-EM (kg)	6,73	-7,20
TMD (kg)	13,06	-15,70
IPP (dias)	53,76	-46,94
STAY (%)	45,77	18,40
PE365 (cm)	1,41	-1,32
PE450 (cm)	2,21	-1,87
AOL (cm <sup>2</sup> )	4,77	-3,12
ACAB (0,1 mm)	7,08	-4,49
E	8,48	-8,91
P	7,98	-8,83
M	8,71	-9,20

#### CONCEITOS IMPORTANTES GRUPO CONTEMPORÂNEO

É o conjunto formado por animais da raça, do mesmo sexo, nascidos ou medidos na mesma data, manejados, na mesma fazenda, de forma semelhante até a mensuração da característica. De outra forma, animais que tiveram semelhantes oportunidades para apresentarem suas performances para as características medidas.

#### DEP – DIFERENÇA ESPERADA NA PROGÊNIE

Estimada com base nas informações do próprio indivíduo e/ou de seus parentes, indica a diferença esperada na produção média da progênie de um determinado animal em relação à produção média das progênies de todos os animais que participam da mesma avaliação.

A DEP é uma medida relativa, sempre. Por exemplo, havendo dois touros, o touro A com DEP + 35 kg para peso ao sobreano e o touro B com DEP +20 kg também para peso ao sobreano, espera-se que, em média, a progênie do touro A pese 15 kg a mais que a progênie do touro B, forem acasalados com vacas de mesmo valor genético e criadas sob mesmo sistema de criação.

As DEPs para o efeito materno das características podem ser interpretadas como a diferença esperada na média das performances das progênies futuras das filhas de determinado touro, em relação à média das performances das progênies futuras das filhas de todos os outros touros que participaram da avaliação, respeitando-se os mesmos requisitos para os acasalamentos, como mencionado anteriormente.

É relevante lembrar que a DEP é uma expectativa e, portanto, deve sempre vir acompanhada da acurácia.

#### ACURÁCIA

Acurácia refere-se ao grau de confiança depositada na precisão da estimativa da DEP. De outra maneira, a acurácia estima a correlação entre o valor estimado e o valor real da DEP do animal. O valor da acurácia pode variar entre 0 e 99%. Em geral, valores de acurácias entre 70% e 99% indicam que a DEP não deve variar drasticamente, devido à alteração no número de informações relativas a determinado animal, indicando baixo risco. Por outro lado, valores de 0 a 30% indicam que consideráveis mudanças podem ocorrer em novas estimativas das DEPs de animais, em função da variação no número de observações relacionadas a estes indivíduos, concorrendo para alto risco. Valores intermediários aos citados acima, indicam risco moderado.

Cabe ressaltar que o valor da estimativa da DEP é independente da sua acurácia. Isto quer dizer que, na prática, a DEP é que deve ser o elemento de decisão de se usar ou não determinado touro, sendo a acurácia indicadora da definição da intensidade do seu uso.

A expressão matemática utilizada para o cálculo da acurácia é a recomendada para gado de corte pelo *Beef Improvement Federation* (Bertrand et. al., 2002) dos Estados Unidos.

#### DECIL (DECA)

Indica qual a posição relativa do animal quanto a sua avaliação genética (DEP), para determinada característica ou índice, considerando o total de animais avaliados. A deca varia de 1 a 10, animais deca 1 estão entre os 10% melhores, os deca 2 entre os 20% mais bem avaliados e assim por diante. Tem por finalidade indicar sua avaliação em relação aos seus companheiros, permitindo uma discriminação rápida dentre os animais disponíveis para escolha no grupo.

#### TENDÊNCIA GENÉTICA

Regressão dos valores genéticos médios anuais, para determinada característica, em função do ano de nascimento dos animais. Permite diagnosticar se o rebanho e/ou a raça estão progredindo ou regredindo geneticamente ao longo dos anos em cada característica avaliada pelo PMGZ. Deste modo, deve ser entendida como uma ferramenta a ser consultada antes do delineamento estratégico da seleção e do acasalamento.

#### COEFICIENTE DE ENDOGAMIA (F%)

Quantifica a chance de um indivíduo receber por descendência dois genes idênticos no mesmo locus do cromossomo. O valor varia de 0 a 100%. Na utilização da ferramenta de simulação de acasalamentos o criador poderá verificar o coeficiente dos futuros produtos.

## CARACTERÍSTICAS AVALIADAS E APRESENTADAS NA FORMA DE DEPS

### CRESCIMENTO

**PN-ED:** Peso ao nascimento – efeito direto (kg): indica o potencial do animal em produzir bezerros mais pesados (menos pesados) ao nascimento em relação à média dos filhos dos outros animais no período do nascimento.

É importante lembrar que bezerros muito pesados no nascimento podem causar problemas de parto.

**PD-ED:** Peso a desmama – efeito direto (kg): indica o potencial do animal para produzir filhos com desempenho superior (ou -) em relação à média dos filhos dos outros animais no período da desmama (210 dias de idade dos filhos).

**PA-ED:** Peso ao ano – efeito direto (kg): indica o potencial do animal para produzir filhos com desempenho superior (ou -) em relação à média dos filhos dos outros animais aos 365 dias de idade.

**PS-ED:** Peso ao sobreano – efeito direto (kg): indica o potencial do animal para produzir filhos com desempenho superior (ou -) em relação à média dos filhos dos outros animais no período do sobreano (450 dias de idade dos filhos).

### MATERNAS

**PM-EM:** Peso à fase materna – efeito materno (kg): indica o potencial genético do animal em gerar filhas com habilidade materna superior (ou -), expressa em kg de bezerros. Esta característica é avaliada na fase dos 120 dias de idade do animal.

**TMD:** Total materno do peso a desmama: indica a habilidade total das filhas de um animal para produzir bezerros mais (ou menos) pesados a desmama. O Total Materno do peso a desmama é o resultado da soma da 1/2 DEP direta a desmama + toda a DEP materna a desmama.

### REPRODUTIVAS

**IPP:** Idade ao primeiro parto (dias): indica o potencial do animal para produzir filhas cujo primeiro parto seja mais (ou menos) precoce em relação à média das filhas dos outros animais.

Neste caso, quanto mais negativa for a DEP melhor, ou seja, menor será a idade ao primeiro parto de suas filhas.

**STAY:** Stayability (%): indica a probabilidade de um animal produzir filhas que sejam capazes de gerar pelo menos três crias viáveis até os 76 meses.

**PE365:** perímetro escrotal ao ano (cm): indica o potencial do animal para produzir filhos com maior (ou menor) perímetro escrotal aos 365 dias de idade (Figura 1).

**PE450:** perímetro escrotal ao sobreano (cm): indica o potencial do animal para produzir filhos com maior (ou menor) perímetro escrotal aos 450 dias de idade (Figura 1).



Figura 1. Apresentação esquemática da medida para as características perímetro escrotal ao ano (PE365) e perímetro escrotal ao sobreano (PE450).

### MORFOLÓGICAS

**E:** Estrutura corporal: indica o potencial do animal para gerar filhos com maior (ou menor) estrutura corporal. A estrutura corporal é avaliada como a área (abrangência visual) do animal observado de lado, olhando-se basicamente para o comprimento corporal e a profundidade de costelas. São atribuídas notas que variam de 1 (menor estrutura corporal) a 6 (maior estrutura corporal) (Figuras 2 e 5).

**P:** Precocidade: indica o potencial do animal para gerar filhos mais (ou menos) precoces. A precocidade é avaliada como a relação entre a profundidade de costela e altura dos membros. São atribuídas notas que variam de 1 (menos precoce) a 6 (mais precoce). Animais com maior profundidade de costelas em relação a altura de seus membros recebem as maiores notas (Figuras 3 e 5).

**M:** Musculosidade: indica o potencial do animal para gerar filhos com maior (ou menor) cobertura muscular. A musculosidade é avaliada através da evidência de massas musculares. São atribuídas notas que variam de 1 (menor musculosidade) a 6 (maior musculosidade) (Figuras 4 e 5).



Figura 2. Apresentação esquemática das proporções avaliadas para a característica estrutura corporal (E)



Figura 3. Apresentação esquemática das proporções avaliadas para a característica precocidade (P)

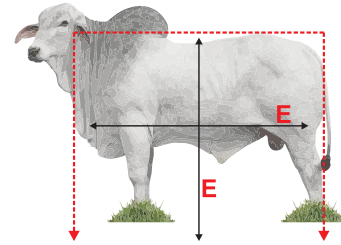

Figura 4. Apresentação esquemática das proporções avaliadas para a característica musculosidade (M)

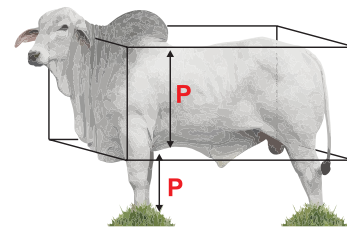

Figura 5. Apresentação esquemática das proporções avaliadas para todas as características morfológicas: E = estrutura corporal, P = precocidade e M = musculosidade.

### CARÇAÇA

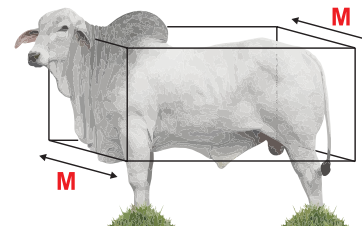
**AOL:** área de olho de lombo (cm<sup>2</sup>): indica o potencial do animal para produzir filhos com maior (ou menor) área de olho de lombo.

**ACAB:** acabamento de carcaça (mm): indica o potencial do animal para produzir filhos com maior (ou menor) acabamento de carcaça.

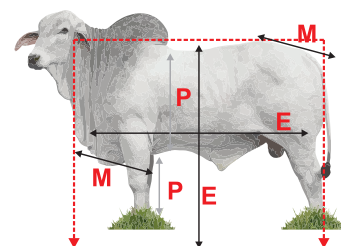
**MAR:** marmoreio de carcaça (%): indica o potencial do animal para produzir filhos com maior (ou menor) marmoreio de carcaça.

# REGULAMENTO DO LEILÃO

O presente regulamento estabelecerá as normas que serão observadas durante o leilão, sendo que seu cumprimento será obrigatório a todos aqueles que, na condição de convidados, participantes e/ou promotores do evento, quiserem promover a aquisição ou venda de animal(is) ou produto(s) agrobusiness, ou como mero espectador.

## 1. DEFINIÇÕES

1.1 Considera-se LEILÃO o evento que visa a comercialização de animal(is) e/ou produto(s), pela melhor oferta de valores, efetuada de forma aberta e aceita por um leiloeiro.

1.2 Considera-se EMPRESA LEILOEIRA a empresa responsável pela organização e coordenação do leilão. O presente leilão será coordenado e organizado pela Central Leiloes Ltda.

1.3 Considera-se LEILOEIRO a pessoa inscrita no Sindicato Nacional dos Leiloeiros Rurais, detentor de fé-pública, e que será responsável pela recepção das propostas de ofertas aos lotes comercializados, bem como pela batida do martelo e concretização do negócio.

1.4 Considera-se PROMOTOR DO EVENTO a(s) pessoa(s), física(s) ou jurídica(s), que for(em) responsável(is) pela promoção do evento e arrematação do(s) animal(is) ou produto(s) para serem comercializados no leilão.

1.5 Considera-se CONVIDADADO a pessoa, física ou jurídica, que for proprietária de animal(is) ou produto(s) que será(ao) comercializado(s) no leilão. Ao convidado também será permitida a realização de compras no leilão.

1.6 Considera-se PARTICIPANTE todo aquele que comparecer no leilão e que tenha interesse na compra de animal(is) ou produto(s) comercializado(s) no evento, ou como mero espectador.

1.7 Considera-se COMISSÃO DE COMPRA a comissão paga pelo comprador do(s) animal(is) / produto(s) à EMPRESA LEILOEIRA, que será anunciada pelo leiloeiro no início do leilão, cujo percentual incidirá sobre o valor total de cada lote apregoadado.

1.8 Considera-se COMISSÃO DE VENDA a comissão paga pelo proprietário do(s) animal(is) / produto(s) ao PROMOTOR DO EVENTO / EMPRESA LEILOEIRA.

1.9 Considera-se PRODUTO tudo que não seja semovente e que possa ser comercializado em leilão, tais como: embrião, sêmen, etc.

1.10 Considera-se LANCE DE DEFESA o lance ofertado pelo próprio proprietário do animal(is) ou produto(s), quando não alcançado o preço esperado por este junto ao leilão. Nesta hipótese, o proprietário será responsável pelo pagamento das comissões de compra e venda acima previstas.

1.11 Considera-se LOTE o grupo de animais ou o animal individualmente e/ou de produtos a serem colocados à venda através de leilão, devidamente identificado no catálogo.

## 2. CADASTRO:

2.1 Todo aquele que pretenda apresentar lance no leilão deverá estar previamente cadastrado junto à Central Leiloes Ltda, podendo encaminhar tal solicitação à empresa leiloeira com antecedência, para fins de análise e aprovação prévia dos cadastros. Nesta hipótese, o pedido de cadastramento importará em autorização automática à empresa leiloeira de consulta de informações do solicitante junto ao SERASA ou outros órgãos de proteção ao crédito.

2.2 A Central Leiloes Ltda disponibilizará aos convidados e participantes um escritório no local do evento, podendo o cadastro ser efetuado neste local. Nesta hipótese, toda compra efetuada pelo convidado ou participante ficará condicionada à posterior aprovação do cadastro, bem como aceitação pelo VENDEDOR.

2.3 A presença dos convidados ou participantes no recinto do leilão importará em imediata autorização à Central Leiloes Ltda em promover consultas sobre os mesmos junto ao SERASA ou outros órgãos de proteção ao crédito.

2.4 Os empregados da Central Leiloes Ltda não estão autorizados a avaliar ou endossar qualquer comprador junto ao leilão.

2.5 A existência de cadastro não dispensará a necessidade de apresentação de avalista, caso seja solicitado pelo VENDEDOR ou pela Central Leiloes Ltda.

2.6 Será permitida a compra de animal(is) / produto(s) mediante procuração por Instrumento Público, a qual deverá ser específica para aquele evento e deverá conter o valor máximo autorizado pelo outorgante e desde que este possua cadastro aprovado junto à Central Leiloes Ltda, que permanecerá com referida procuração.

2.7 A Central Leiloes Ltda atua como intermediária das transações, sendo responsável pela organização e coordenação do evento, não se responsabilizando pelo inadimplemento do comprador, seja em relação ao valor do(s) produto(s) / animal(is) adquirido(s), seja em relação às comissões de venda. Portanto, cabe ao vendedor manifestar-se sobre o cadastro do

comprador antes da assinatura do contrato de compra e venda, bem como exigir a assinatura de avalista antes da formalização deste contrato.

## 3. DO LEILOEIRO:

3.1 O leilão será realizado por um LEILOEIRO RURAL, devidamente inscrito nos órgãos próprios, sendo que a venda considerará efetuada com a batida do martelo, momento em que as partes, compradores e vendedores, estarão obrigados ao cumprimento do negócio fechado, exceto na hipótese de não aprovação do cadastro do comprador, na forma do item 02 supra.

3.2 Poderá o leiloeiro, durante o leilão, promover as alterações das presentes normas, estabelecer outras regras, alterar as disposições do catálogo, de lotes ou condições de pagamento, instituir preços mínimos, sem direito de reclamação ou indenização por parte dos convidados ou participantes.

## 4. DISPOSIÇÕES ESPECÍFICAS PARA LEILÃO DE PRENHEZES:

4.1 Salvo estipulação em contrário, nos casos de livre acasalamento ou embrião a ser coletado, a primeira parcela será considerada como sinal de negócio e devidas no ato. As demais parcelas somente poderão ser exigidas do(s) COMPRADOR(es) após o recebimento ou a retirada da(s) prenhez(es) confirmada(s). Caso o VENDEDOR tenha recebido antecipadamente alguma parcela e a prenhez não consiga se realizar o VENDEDOR restituirá ao(s) COMPRADOR(es) o valor recebido.

### 4.2. PRENHEZES RECEPTORAS:

4.2.1. O VENDEDOR se responsabiliza em apresentar a(s) receptora(s) em perfeitas condições físicas, com boa habilidade maternal, a fim de bem criar o embrião.

4.2.2. O COMPRADOR, por sua vez, se compromete a mantê-la(s) sob as mesmas condições de manejo e trato, a fim de não prejudicar o desenvolvimento do embrião adquirido.

4.2.3. O COMPRADOR deverá comunicar imediatamente o VENDEDOR em caso de óbito da receptora e/ou da "cria", bem como de qualquer intercorrência que venha a surgir durante o período gestacional.

### 4.3. EMBRIÕES A SEREM COLETADOS:

4.3.1. É de responsabilidade de VENDEDOR a coleta e transferência do referido acasalamento, tendo o prazo máximo de 90 dias para a entrega da receptora prenhe, a contar da data da assinatura do presente Contrato, findo o qual poderá o COMPRADOR optar, em comum acordo com o VENDEDOR, escolher outro acasalamento já realizado, de igual importância e valor.

### 4.4. LIVRES ACASALAMENTOS:

4.4.1. O VENDEDOR oferece a doadora para ser acasalada com o touro da escolha do COMPRADOR, ficando a mesma na propriedade do titular.

4.4.2. O COMPRADOR tem o prazo máximo de 30 dias para enviar o sêmen do reprodutor escolhido, ou autorizar o proprietário da doadora a acasalá-la segundo seu critério.

4.4.3. Todas as despesas provenientes do transporte e aquisição de sêmen que porventura possam ocorrer, serão de inteira responsabilidade do COMPRADOR.

4.4.4. Do acasalamento em questão o COMPRADOR terá direito a apenas uma prenhez proveniente da lavagem, salvo disposição em contrário e acordado entre as partes. Terá também direito a optar se tal prenhez será sexada de macho ou fêmea.

4.4.5. O VENDEDOR garante ao COMPRADOR que a prenhez adquirida venha a nascer com saúde, com garantia de receber RGN (registro geral de nascimento) e RGD (registro geral definitivo).

4.4.6. Caso o produto nascido não preencha os requisitos mencionados no item anterior, deverá o VENDEDOR substituir o produto, caso não possua o mesmo acasalamento, de comum acordo com o COMPRADOR, substituí-lo por outro já nascido de igual categoria e valor.

4.5 A(s) prenhez(es) será(ão) entregue(s) por malha viária, podendo ainda o COMPRADOR retirá-la da propriedade de origem, sob sua conta e responsabilidade.

## 5. DISPOSIÇÕES ESPECÍFICAS PARA LEILÃO DE SÊMEN:

5.1. O VENDEDOR responde pela qualidade do sêmen de animal de sua propriedade posto a venda.

5.2. Todo lote de sêmen deverá estar à disposição do COMPRADOR para ser retirado em local previamente estipulado. Nos casos em que a entrega do sêmen for feita por empresa de coleta, as despesas decorrentes deste procedimento correrão por conta e risco COMPRADOR.

Quando o sêmen de animal, comercializado for do estoque particular do VENDEDOR, o COMPRADOR deverá providenciar botijão para o transporte, correndo por conta deste todo e qualquer risco.

5.3. Caso queira, poderá o COMPRADOR, no ato da retirada, testar a qualidade do sêmen adquirido, em sendo este raro, desde que seja realizado por profissionais credenciados por uma das centrais de coleta do país.



**6. DISPOSIÇÕES GERAIS PARA TODOS OS LEILÕES:**

6.1. O leiloeiro apregoará, no início de cada lote, o valor do lance que, multiplicado pelo número de parcelas determinadas, formará o preço total de venda e compra do(s) animal(is)/ produto(s). Também será informada a condição de cada venda, data de vencimento das parcelas, condições gerais do(s) produto(s) ou a(s) condição(ões) física(s) do(s) animal(is) referentes a cada lote.

6.2. Os leilões referentes à gado de elite, embrião e sêmen serão realizados com CLÁUSULA DE RESERVA DE DOMÍNIO, que abrangerá inclusive as "crias" advindas destes, conforme disposto no artigo 95 do Código Civil.

6.3. Excetuando o disposto no item 2. deste Regulamento (aprovação de cadastro), as vendas efetuadas durante o leilão são irrevogáveis e irrevogáveis, obrigando comprador e vendedor ao seu cumprimento, por si e por seus herdeiros ou sucessores.

6.4. Ainda que existente índice deflacionário divulgado pelo Governo Federal, os preços estabelecidos no leilão não serão alterados.

6.5. Caberá ao comprador o pagamento do ICMS e ao vendedor o recolhimento do mesmo, referente ao lote adquirido, devendo o segundo informar a Central Leilões Ltda o número de inscrição junto à Receita Estadual.

6.6. A participação no leilão de qualquer pessoa, seja comprador ou vendedor, implicará na presunção de aceitação de todas as normas previstas neste Regulamento, e, face disponibilização deste Regulamento a todos que se encontram presentes no recinto do leilão através do catálogo, não poderá alegar desconhecimento para eximir de seu cumprimento.

6.7. Compradores domiciliados fora do país deverão informar-se no escritório sobre as condições que regem a compra e venda, que no caso presente somente se operará com o pagamento à vista, em moeda corrente do país, no ato do negócio.

6.8. Salvo estabelecido de forma diversa, por escrito, antes do leilão, o comprador será responsável pelo pagamento da comissão de compra, a qual recai sobre o valor do lote no momento da batida do martelo, em favor da EMPRESA LEILOEIRA, cujo percentual será divulgado pelo leiloeiro no início do evento.

6.9. Salvo estabelecido de forma diversa, por escrito, antes do leilão, o vendedor será responsável pelo pagamento da comissão de venda, a qual recai sobre o valor do lote no momento da batida do martelo, em favor do PROMOTOR DO EVENTO / EMPRESA LEILOEIRA, cujo percentual foi acordado anteriormente entre as partes.

6.10. As taxas do leilão, assim como as comissões, para comprador e vendedor, são irrevogáveis e irrevogáveis. No caso da não concretização do negócio após o remate, a parte responsável pelo cancelamento do negócio arcará com as mesmas em sua totalidade.

6.11. Em caso de pagamento à vista das parcelas de compra, o desconto poderá ser concedido pelo vendedor, mas tal desconto não recai sobre as comissões em favor da Leiloeira.

6.12. No lance de defesa, conforme definição do item 1.10 deste regulamento, o proprietário do animal será responsável pelo pagamento da comissão de compra e venda em favor do PROMOTOR DO EVENTO / EMPRESA LEILOEIRA, sobre o valor do lote no momento da batida do martelo.

6.13. Não serão aceitos pagamentos das parcelas vencíveis no ato da compra com cheques de terceiros.

6.14. Todos os pagamentos efetuados em cheque somente serão considerados quitados com a respectiva compensação.

6.15. As GTAS (Guias de Trânsito dos Animais) serão emitidas exclusivamente em nome do comprador e não poderão ser transferidas a terceiros.

6.16. Os catálogos do leilão são de responsabilidade dos vendedores, não sendo a Central Leilões Ltda responsável por eventuais erros constantes nestes, os quais inclusive poderão ser retificados pelo leiloeiro.

6.17. Quando da batida do martelo os lances forem simultâneos entre dois compradores, o leiloeiro pedirá o retorno do animal à pista e reiniciará a venda dos mesmos, a partir do lance em questão, para o desempate.

6.18. Serão de exclusiva responsabilidade do VENDEDOR o(s) animal(is) colocado(s) a leilão estar(em) saudável(eis), com toda a documentação sanitária atualizada, bem como sua guarda, manutenção e segurança, durante o tempo em que se mantiver(em) no local do leilão, seja no estábulo, em sua propriedade, para os casos de Leilão Virtual, em trânsito ou enquanto estiverem sendo exibidos na pista, até o momento da batida do martelo, passando então, tais responsabilidades a serem exclusivas do COMPRADOR, não restando à Central Leilões Ltda. nenhum ônus sobre o itens mencionados, bem como, em caso de acidente e danos que, eventualmente, venha(m) a ocorrer com o(s) animal(is).

6.18.1. É de responsabilidade do VENDEDOR a veracidade de todas as informações fornecidas à leiloeira referente ao(s) animal(is) e/ou produto(s) colocado(s) a leilão. Bem como, fica o VENDEDOR responsável, cível e criminalmente pela omissão de informar a empresa Leiloeira sobre qualquer intercorrência relacionadas ao(s) animal(is) e/ou produto(s) até o momento

do leilão.

6.18.2. Após a batida do martelo, a venda será considerada irrevogável e irrevogável, correndo a partir de então, por conta e risco do COMPRADOR, a vida e integridade física do(s) animal(is), razão pela qual, é facultado a este COMPRADOR, caso opte e se responsabilize pelas despesas, contratar cobertura securitária ao(s) animal(is) arrematados.

6.18.3. A morte do(s) animal(is), com seguro ou não, anomalias físicas encontradas no animal(is) por exames radiológicos ou outros, perda de prenhes, estado do(s) animal(is) no ato da entrega pelo VENDEDOR e outros motivos não inerentes ao momento da venda) a leiloeira não se obriga nos termos deste regulamento.

6.18.4. Tanto para os leilões presenciais, bem como para os leilões virtuais, após a batida do martelo, fica facultado entre VENDEDOR e COMPRADOR decidirem o momento mais apropriado para o transporte do(s) animal(is). Porém, os riscos inerentes ao(s) animal(is) arrematados até o momento do seu transporte, correrá por conta exclusiva do COMPRADOR, não podendo o VENDEDOR ficar responsável pela vida e integridade física do(s) animal(is) até seu efetivo embarque para transporte, salvo comprovada sua exclusiva culpa.

6.19. No caso de comercialização efetuada através de canal fechado de televisão (Leilões Virtuais), o vendedor compromete-se a entregar o(s) animal(is) (independente do local de entrega), somente quando tiver em sua posse a respectiva documentação de venda, devidamente assinada pelo comprador, eximindo a Central Leilões Ltda de qualquer responsabilidade se a presente cláusula não for cumprida.

**7. DA AUTORIZAÇÃO DE USO DO NOME, IMAGEM E VOZ DOS PRESENTES AO LEILÃO:**

7.1. A entrada da pessoa no recinto do leilão importará na presunção em favor da EMPRESA LEILOEIRA e do PROMOTOR DO EVENTO, sem ônus a estes, ao uso de seus NOMES, IMAGENS e SOM durante a realização do evento, bem como após a ocorrência deste para fins de divulgação do resultado final alcançado. Autorizam, também, a divulgação em periódicos e em site de todas as informações referentes ao leilão, tais como: nome do comprador, do vendedor, do animal ou produto comercializado e o valor efetivo da transação. Finalmente, fica autorizada a gravação de todas as imagens do leilão e dos participantes, bem como a transmissão ao vivo destas por canal fechado de televisão e, ainda, a divulgação de fotos em periódicos e em site próprio da EMPRESA LEILOEIRA.

**8. DO CONTRATO DE COMPRA E VENDA:**

8.1. Ao final da venda de cada lote a Central Leilões Ltda promoverá a emissão do contrato de compra e venda, bem como das notas promissórias referentes ao leilão, as quais serão assinadas imediatamente pelo vendedor e comprador. As notas fiscais referentes às vendas, que deverão ser emitidas pelos vendedores, bem como a nota fiscal da comissão de compra a ser emitida pela empresa leiloeira, serão efetuadas posteriormente.

8.2. Ficam fazendo parte integrante do contrato de compra e venda todas as regras constantes neste regulamento, bem como outras que forem estabelecidas pelo leiloeiro durante o leilão.

**"É proibida a reprodução em parte ou no todo".**





# QUER MAIS INFORMAÇÕES???

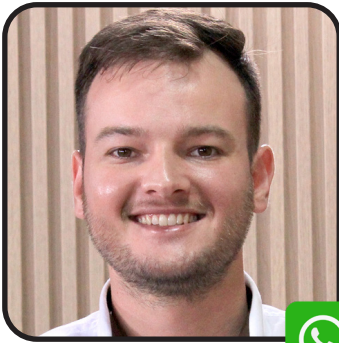

**EDUARDO BIZARI**  
18 99802.2257



**MARCO VASILIEV**  
18 99802-3290



**RAFAEL NOVAES**  
18 99678.8366



**TAIS OTOBONI**  
18 99611.4208



**GUILHERME FURTADO**  
18 99736.4281





# Seleção TJG

LEILÃO DE TOUROS  
MELHORADORES

LOTE

01

NATO FIV TJG

RG: TJG 3459 | NASC: 05/08/2022 | MACHO

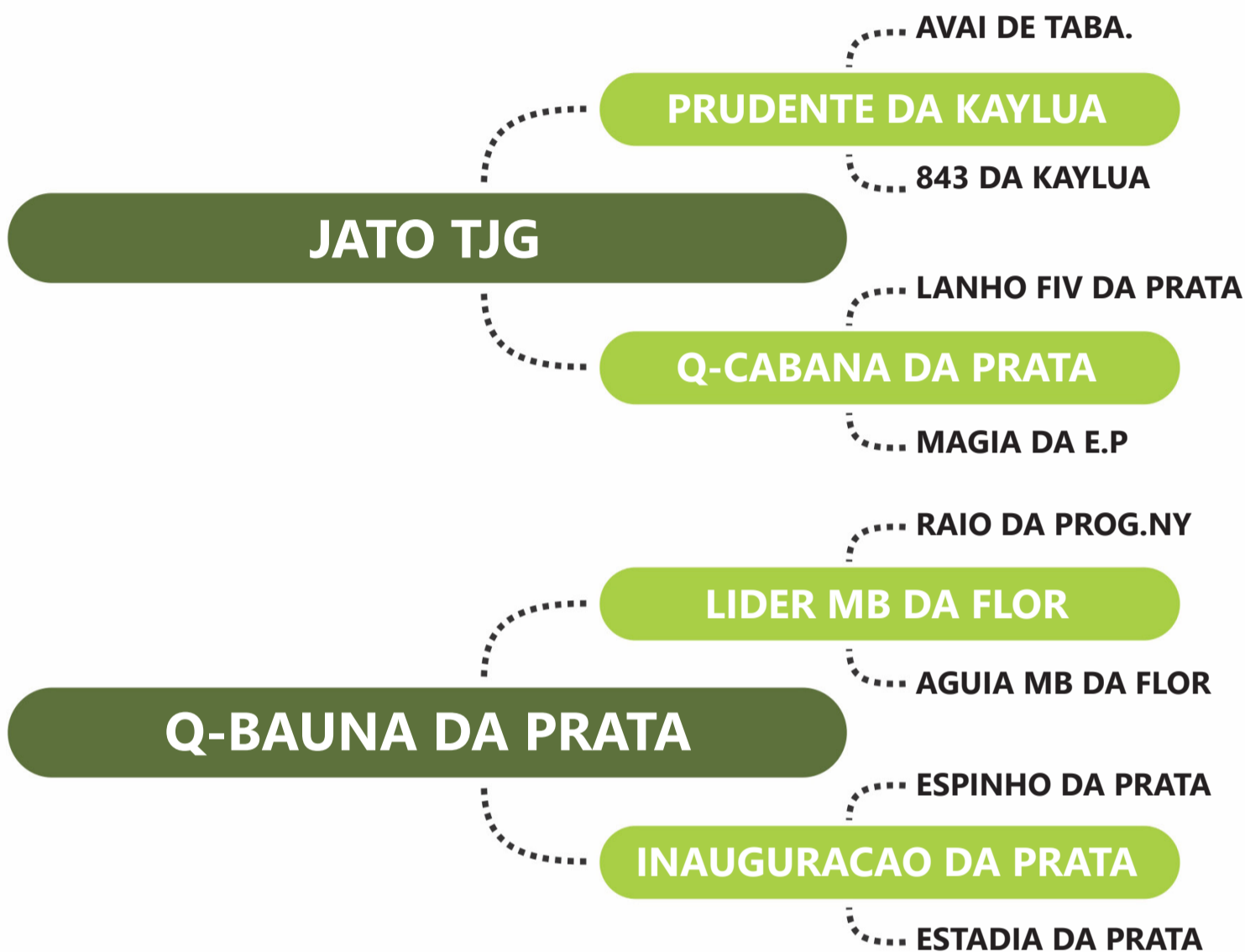

PESO: 729 KG | PE: 34 CM | iABCZ: 11.91 | DECA: 1

DECA ÍNDICE	PD-EDg	PA-EDg	PS-EDg	PM-EMg	TMDg	IPPg	STAYg	PE-365g	AOLg	ACABg
	3.36	6.61	8.55	0.80	3.01	-1.89	32.09	0.52	2.94	2.43
	3	1	1	3	2	5	5	1	1	1

PGP	ULTRASSONOGRÁFIA DE CARÇAÇA			
CATEGORIA	PESO	PE	AOL	ACAB
-	-	SUPERIOR	ELITE	SUPERIOR

Clique na  
imagem para  
ver o vídeo.





# Seleção TJG

LEILÃO DE TOUROS  
MELHORADORES

LOTE

02

NOME FIV TJG

RG: TJG 3498 | NASC: 12/08/2022 | MACHO

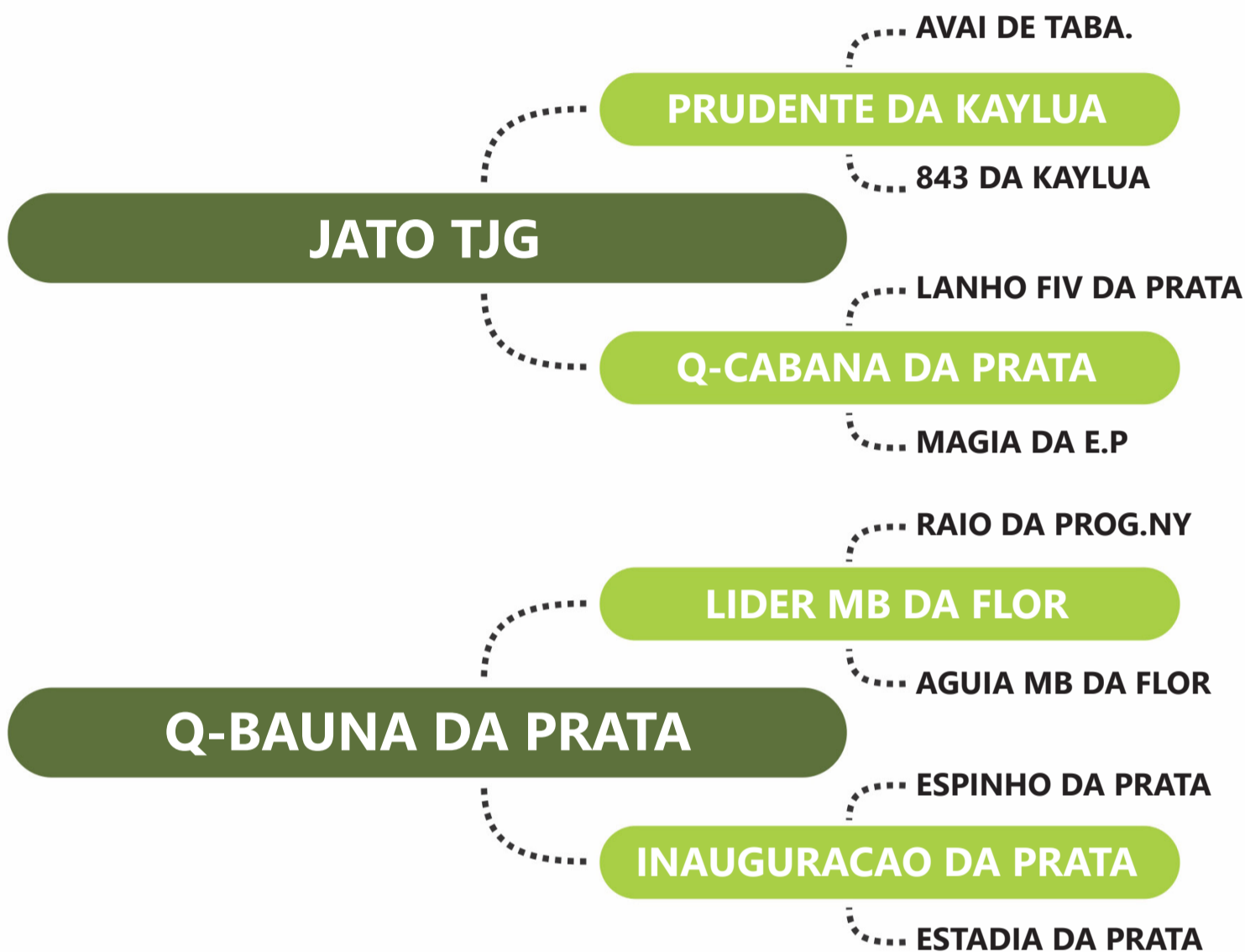

PESO: 841 KG | PE: 38 CM | iABCZ: 11.91 | DECA: 1

DECA ÍNDICE	PD-EDg	PA-EDg	PS-EDg	PM-EMg	TMDg	IPPg	STAYg	PE-365g	AOLg	ACABg
	3.36	6.61	8.55	0.80	3.01	-1.89	32.09	0.52	2.94	2.43
	3	1	1	3	2	5	5	1	1	1

PGP	ULTRASSONOGRÁFIA DE CARÇAÇA			
CATEGORIA	PESO	PE	AOL	ACAB
ELITE	ELITE	SUPERIOR	ELITE	ELITE

Clique na  
imagem para  
ver o vídeo.



# Seleção TJG

LEILÃO DE TOUROS  
MELHORADORES

LOTE

03

## NECESSARIO FIV TJG

RG: TJG 3507 | NASC: 12/08/2022 | MACHO

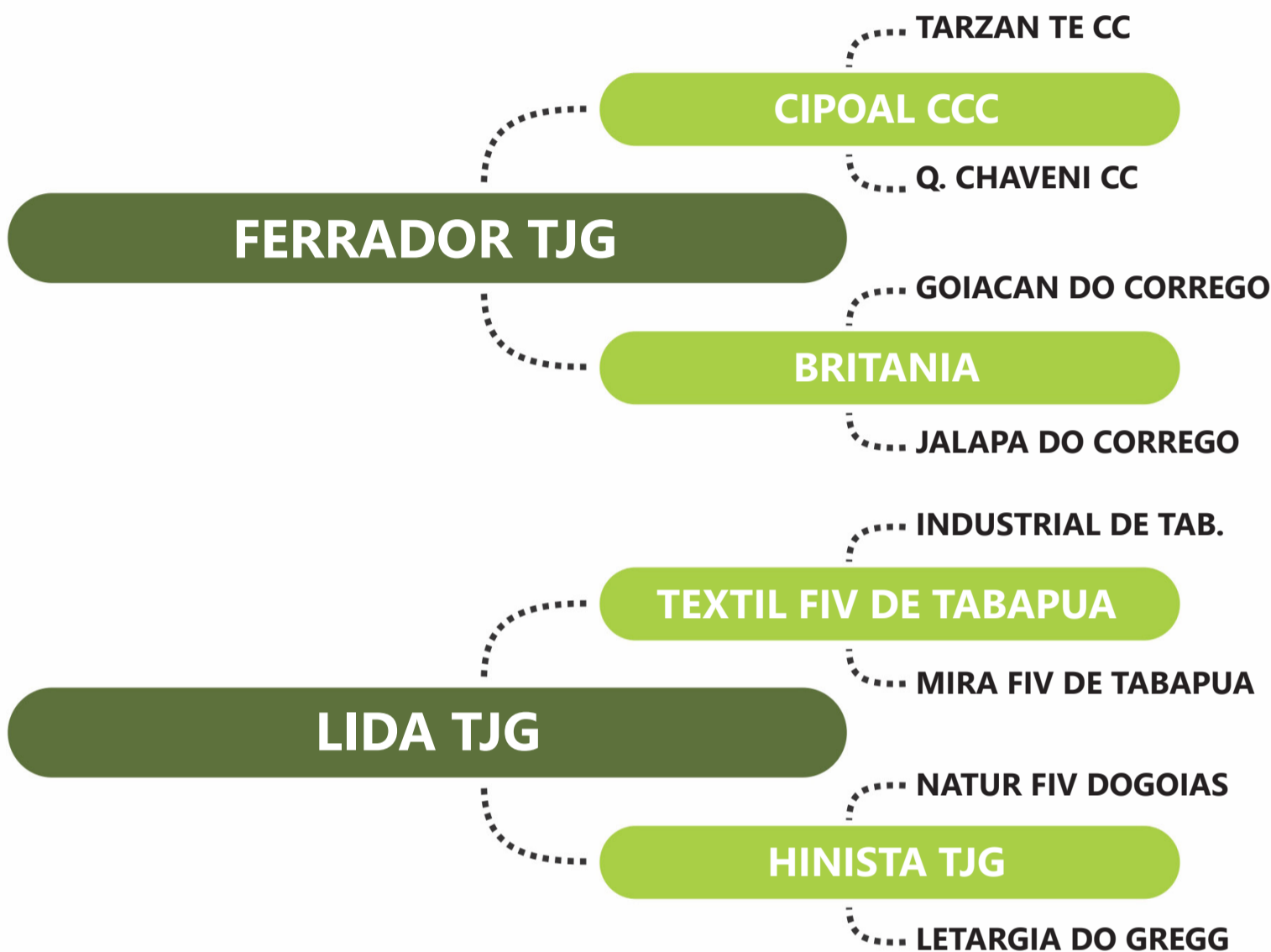

PESO: 792 KG | PE: 41 CM | iABCZ: 6.29 | DECA: 3

DECA ÍNDICE	PD-EDg	PA-EDg	PS-EDg	PM-EMg	TMDg	IPPg	STAYg	PE-365g	AOLg	ACABg
	8.50	10.76	14.52	-	4.85	-1.01	-	0.08	1.00	0.04
	1	1	1	-	1	5	-	4	2	5

PGP	ULTRASSONOGRÁFIA DE CARÇAÇA			
CATEGORIA	PESO	PE	AOL	ACAB
ELITE	SUPERIOR	-	-	ELITE

Clique na  
imagem para  
ver o vídeo.





# Seleção TJJG

LEILÃO DE TOUROS  
MELHORADORES

LOTE

04

NINJA FIV TJJG

RG: TJJG 3510 | NASC: 12/08/2022 | MACHO

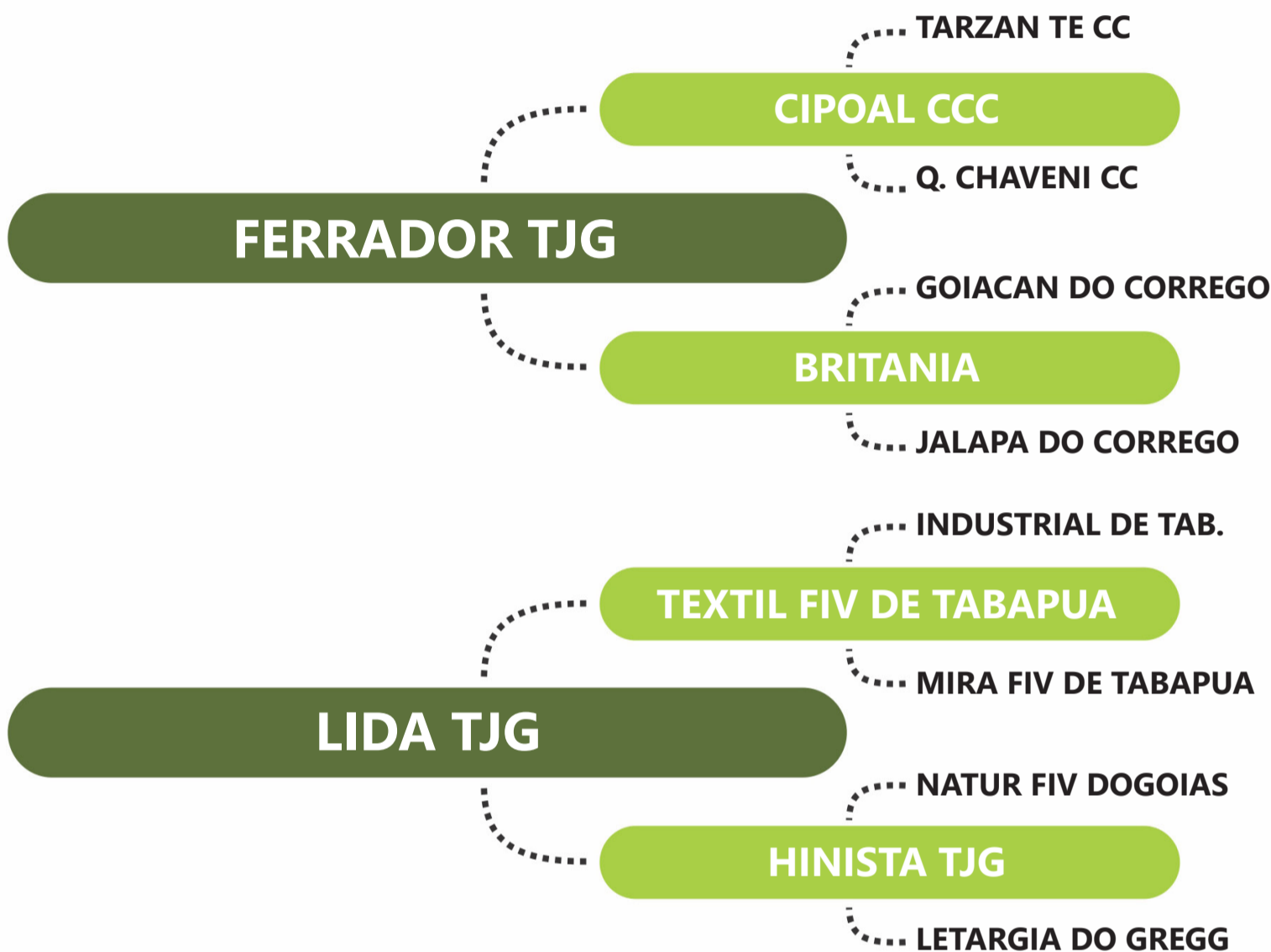

PESO: 840 KG | PE: 41 CM | iABCZ: 6.29 | DECA: 3

DECA ÍNDICE	PD-EDg	PA-EDg	PS-EDg	PM-EMg	TMDg	IPPg	STAYg	PE-365g	AOLg	ACABg
	8.50	10.76	14.52	-	4.85	-1.01	-	0.08	1.00	0.04
	1	1	1	-	1	5	-	4	2	5

PGP	ULTRASSONOGRRAFIA DE CARÇAÇA			
CATEGORIA	PESO	PE	AOL	ACAB
SUPERIOR	SUPERIOR	-	SUPERIOR	ELITE

Clique na  
imagem para  
ver o vídeo.



# Seleção TJG

LEILÃO DE TOUROS MELHORADORES

LOTE

05

NOTADO FIV TJG

RG: TJG 3511 | NASC: 12/08/2022 | MACHO

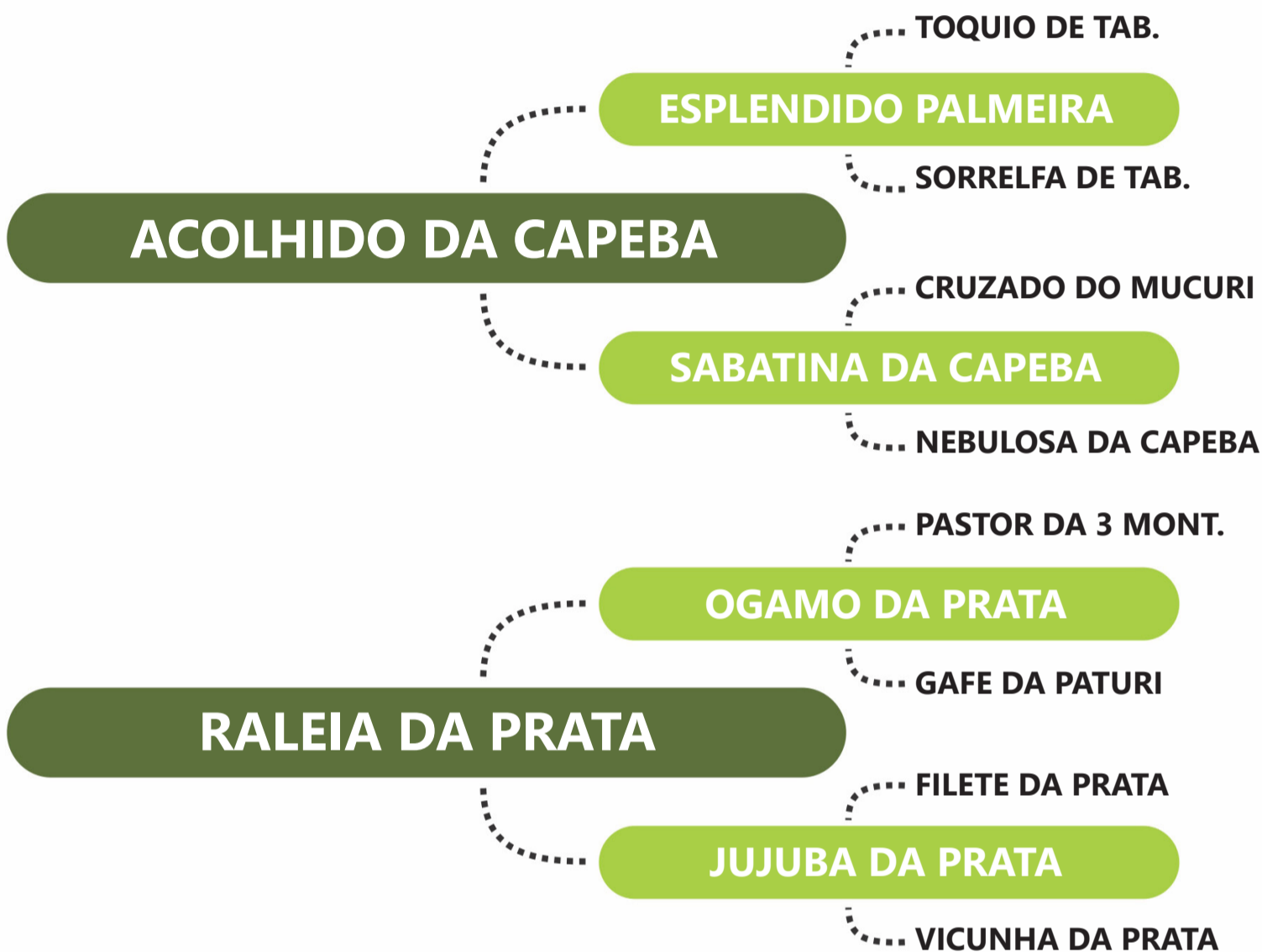

PESO: 764 KG | PE: 39 CM | iABCZ: 11.16 | DECA: 1

DECA ÍNDICE	PD-EDg	PA-EDg	PS-EDg	PM-EMg	TMDg	IPPg	STAYg	PE-365g	AOLg	ACABg
	3.98	6.99	11.25	1.09	3.71	-13.85	-	0.25	1.55	1.32
	2	1	1	3	2	1	-	2	1	1

PGP	ULTRASSONOGRÁFIA DE CARÇAÇA			
CATEGORIA	PESO	PE	AOL	ACAB
ELITE	SUPERIOR	-	-	SUPERIOR

Clique na imagem para ver o vídeo.





# Seleção TJG

LEILÃO DE TOUROS  
MELHORADORES

LOTE

06

NAGO TJG

RG: TJG 3519 | NASC: 21/08/2022 | MACHO

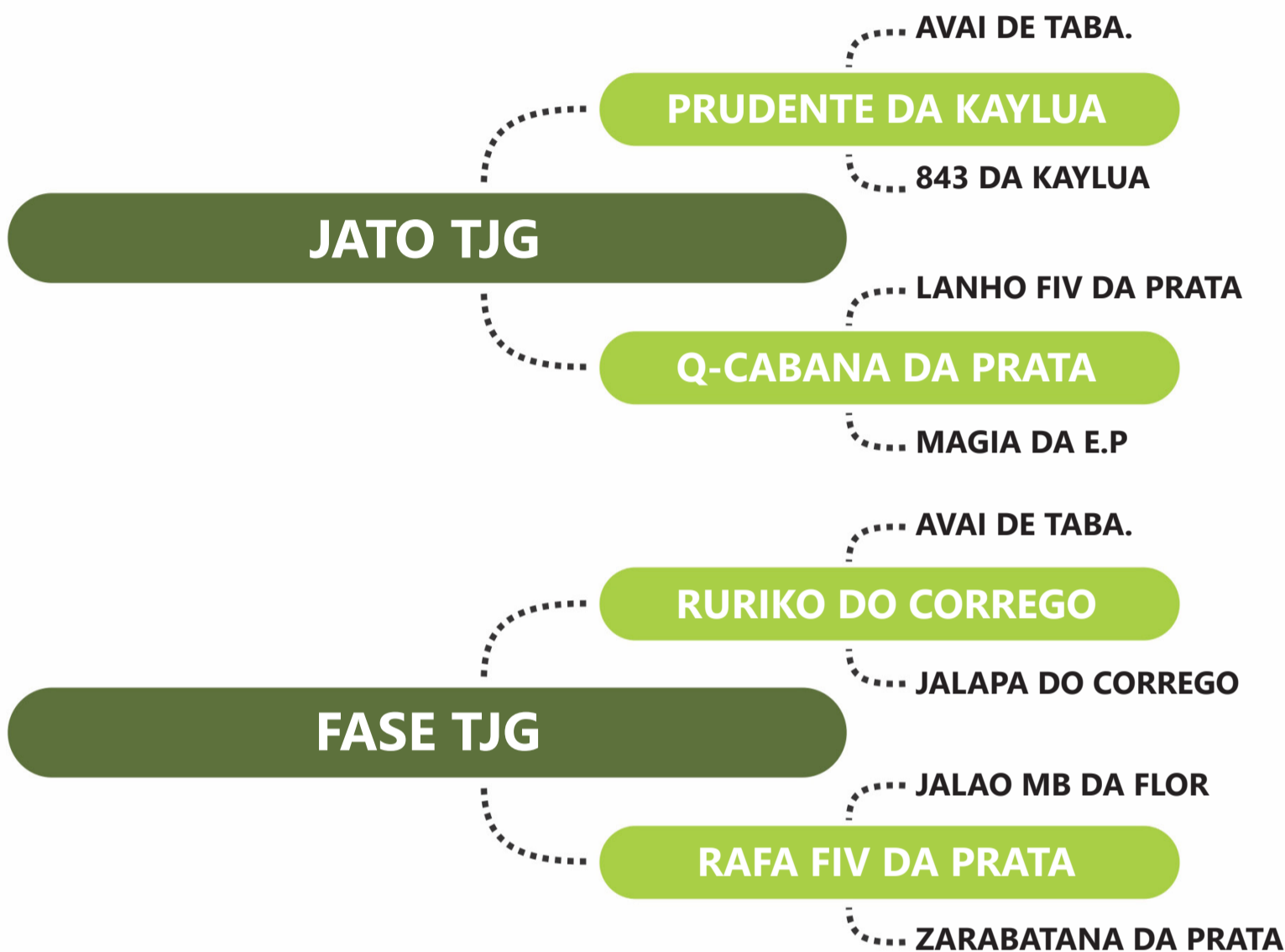

PESO: 693 KG | PE: 41 CM | iABCZ: 15.98 | DECA: 1

DECA ÍNDICE	PD-EDg	PA-EDg	PS-EDg	PM-EMg	TMDg	IPPg	STAYg	PE-365g	AOLg	ACABg
	5.39	8.71	12.43	2.62	6.39	-4.43	32.91	0.57	2.67	1.22
	1	1	1	1	1	4	3	1	1	1

PGP	ULTRASSONOGRRAFIA DE CARÇAÇA			
CATEGORIA	PESO	PE	AOL	ACAB
SUPERIOR	-	SUPERIOR	-	SUPERIOR

Clique na  
imagem para  
ver o vídeo.



# Seleção TJG

LEILÃO DE TOUROS  
MELHORADORES

LOTE

07

NOTEBOOK TJG

RG: TJG 3532 | NASC: 26/08/2022 | MACHO

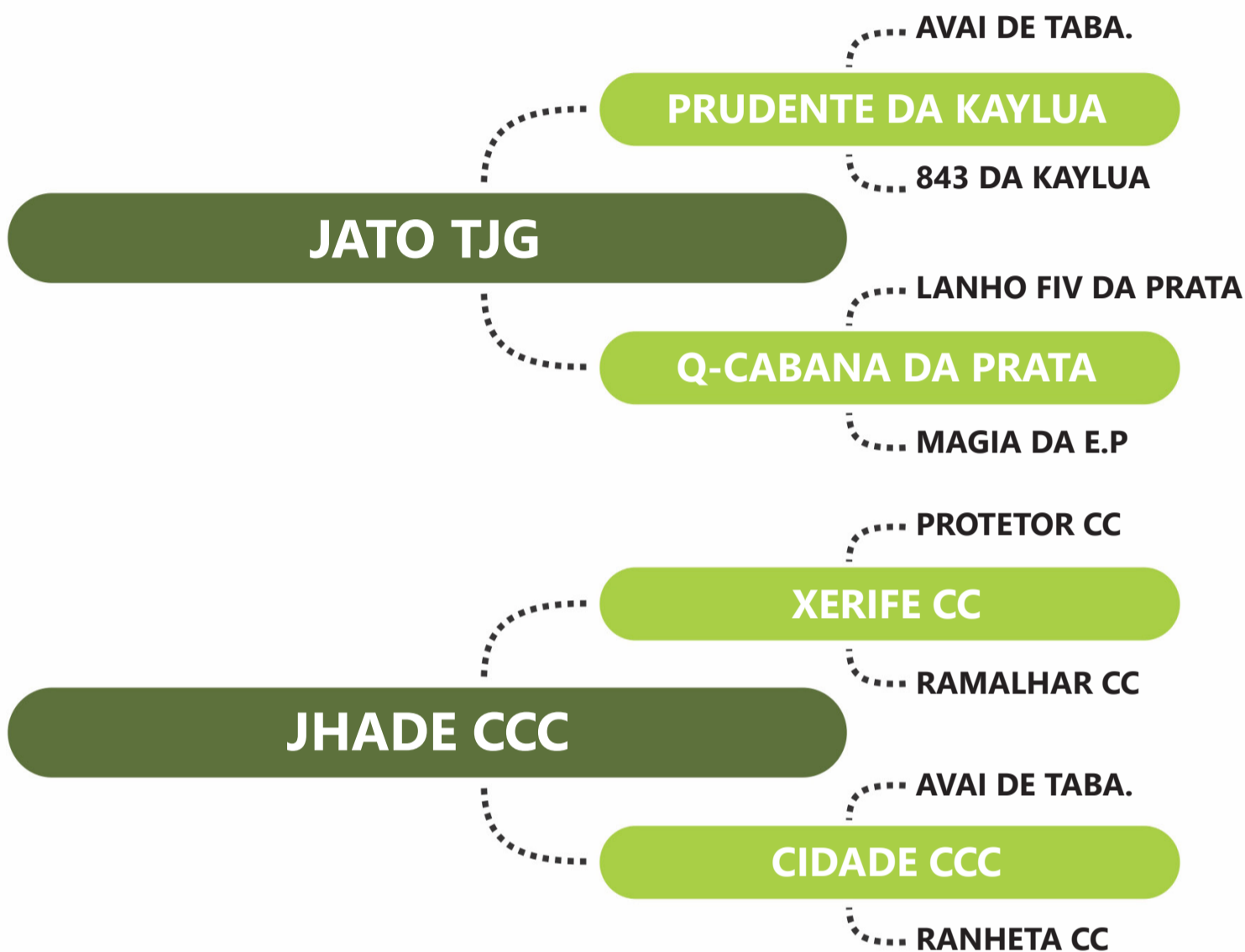

PESO: 749 KG | PE: 37 CM | iABCZ: 13.67 | DECA: 1

DECA ÍNDICE	PD-EDg	PA-EDg	PS-EDg	PM-EMg	TMDg	IPPg	STAYg	PE-365g	AOLg	ACABg
	3.38	6.91	10.00	1.11	3.33	-6.17	32.88	0.69	2.46	1.60
	3	1	1	3	2	3	3	1	1	1

PGP	ULTRASSONOGRRAFIA DE CARÇAÇA			
CATEGORIA	PESO	PE	AOL	ACAB
ELITE	SUPERIOR	-	SUPERIOR	SUPERIOR

Clique na  
imagem para  
ver o vídeo.





# Seleção TJG

LEILÃO DE TOUROS  
MELHORADORES

LOTE

08

NAVARRO TJG

RG: TJG 3535 | NASC: 27/08/2022 | MACHO



PESO: 656 KG | PE: 38 CM | iABCZ: 13.88 | DECA: 1

DECA ÍNDICE	PD-EDg	PA-EDg	PS-EDg	PM-EMg	TMDg	IPPg	STAYg	PE-365g	AOLg	ACABg
	7.66	10.48	14.10	1.58	5.58	-9.21	32.04	0.20	1.60	0.85
	1	1	1	2	1	2	5	2	1	2

PGP	ULTRASSONOGRRAFIA DE CARÇAÇA			
CATEGORIA	PESO	PE	AOL	ACAB
-	-	-	-	-

Clique na  
imagem para  
ver o vídeo.



# Seleção TJG

LEILÃO DE TOUROS  
MELHORADORES

LOTE

09

NITRO TJG

RG: TJG 3558 | NASC: 31/08/2022 | MACHO

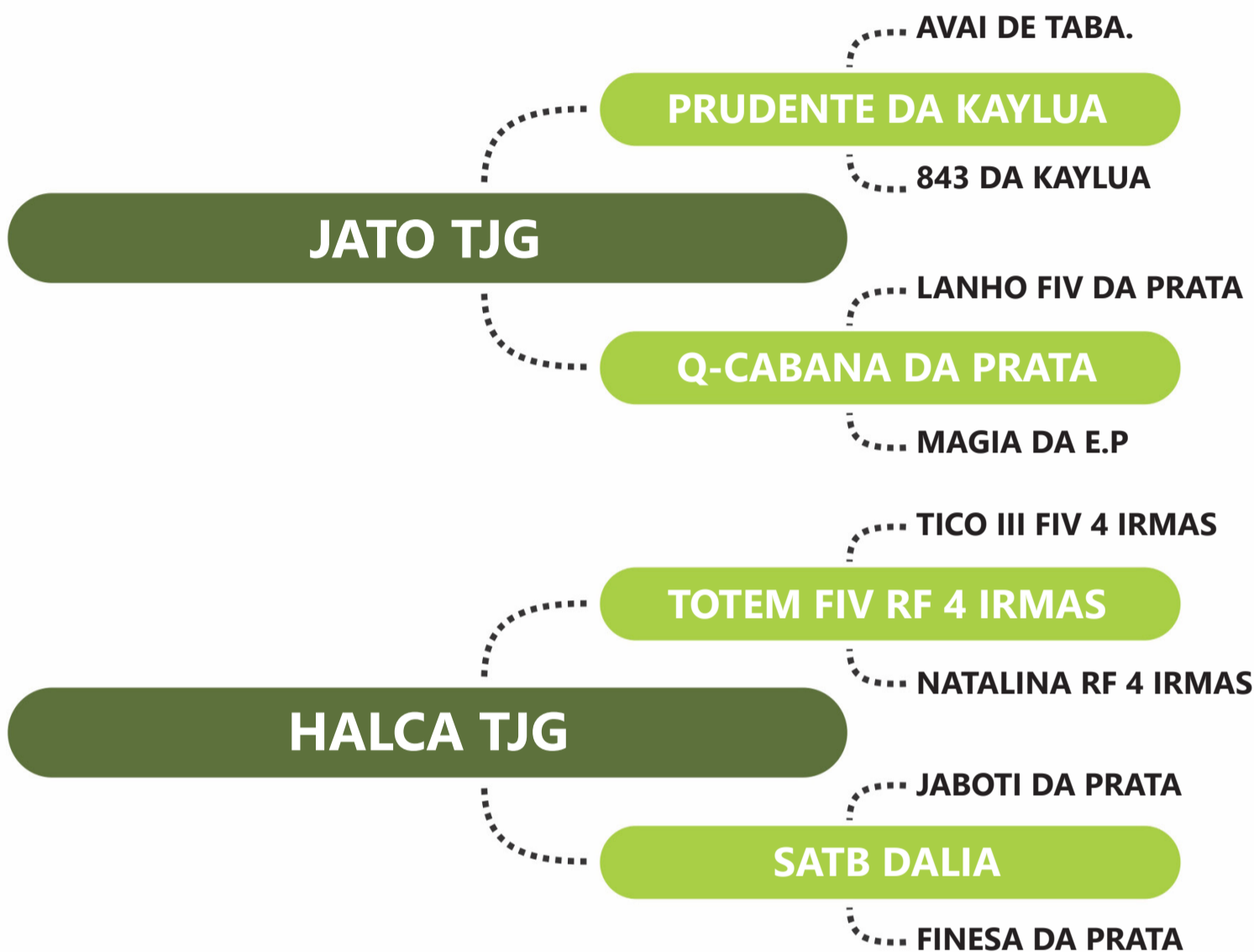

PESO: 750 KG | PE: 39 CM | iABCZ: 17.98 | DECA: 1

DECA ÍNDICE	PD-EDg	PA-EDg	PS-EDg	PM-EMg	TMDg	IPPg	STAYg	PE-365g	AOLg	ACABg
	6.35	9.28	12.89	1.06	5.27	-12.39	34.81	0.28	2.67	0.91
	1	1	1	3	1	1	1	1	1	2

PGP	ULTRASSONOGRRAFIA DE CARÇAÇA			
CATEGORIA	PESO	PE	AOL	ACAB
ELITE	ELITE	-	ELITE	ELITE

Clique na  
imagem para  
ver o vídeo.





# Seleção TJG

LEILÃO DE TOUROS  
MELHORADORES

LOTE

## 10

## NITROGENIO TJG

RG: TJG 3562 | NASC: 01/09/2022 | MACHO

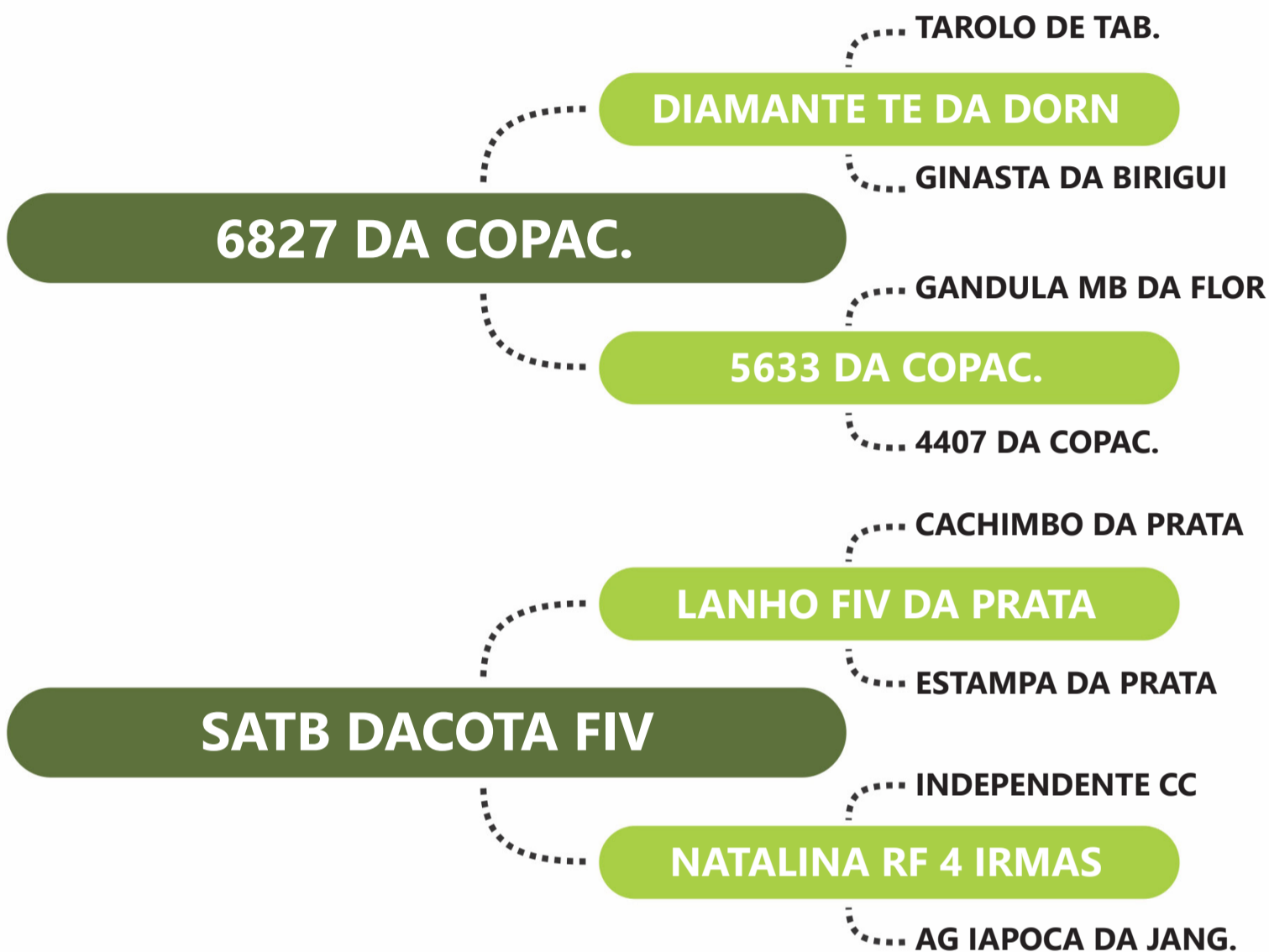

PESO: 729 KG | PE: 36 CM | iABCZ: 9.69 | DECA: 2

DECA ÍNDICE	PD-EDg	PA-EDg	PS-EDg	PM-EMg	TMDg	IPPg	STAYg	PE-365g	AOLg	ACABg
	5.29	9.09	11.14	3.61	7.19	-7.82	-	-	1.37	-
	1	1	1	1	1	2	-	-	1	-

PGP	ULTRASSONOGRRAFIA DE CARÇAÇA			
CATEGORIA	PESO	PE	AOL	ACAB
SUPERIOR	-	-	-	-

Clique na  
imagem para  
ver o vídeo.



# Seleção TJG

LEILÃO DE TOUROS  
MELHORADORES

LOTE

11

NAVEGANTE TJG

RG: TJG 3565 | NASC: 02/09/2022 | MACHO

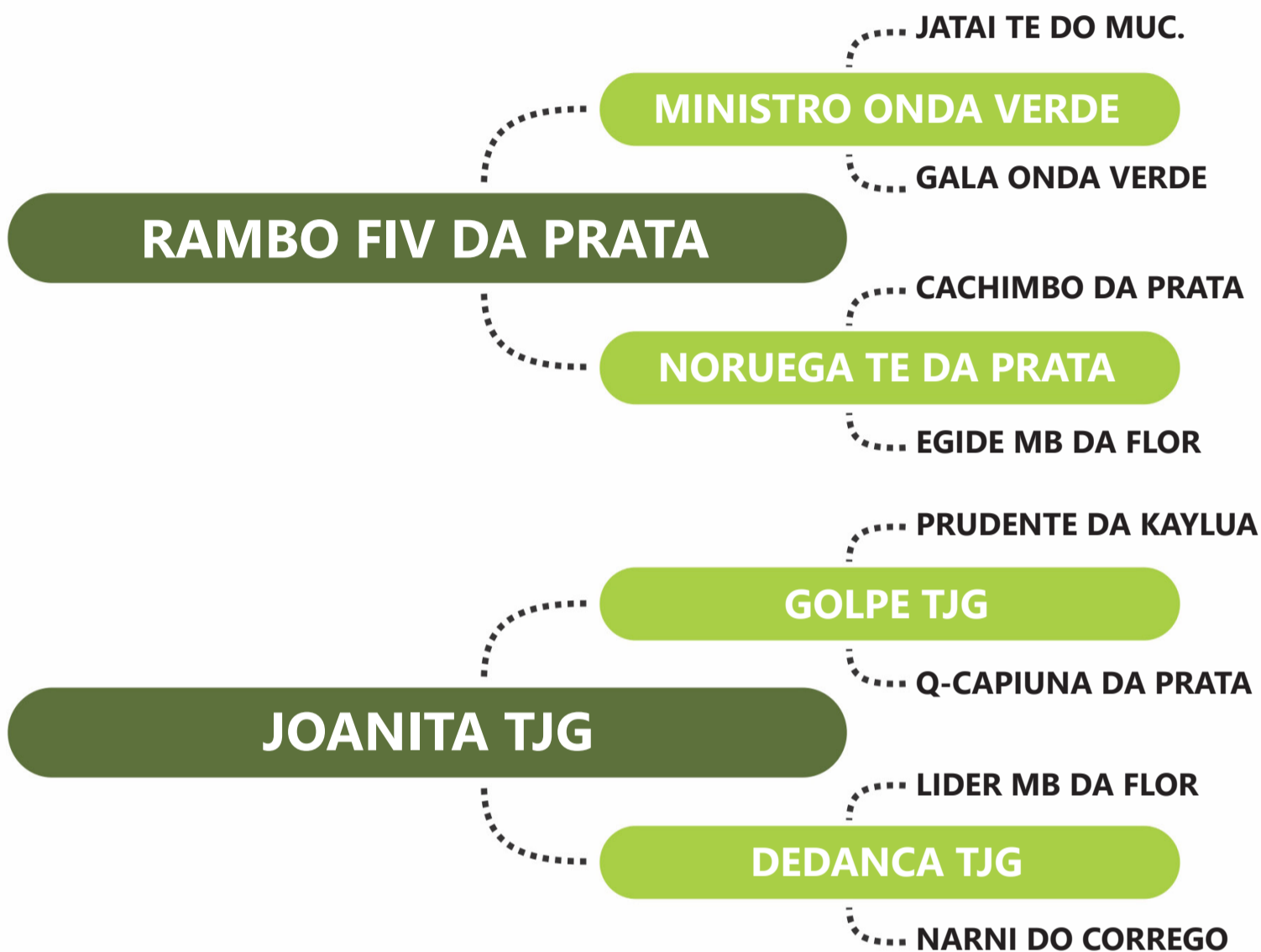

PESO: 670 KG | PE: 38 CM | iABCZ: 14.22 | DECA: 1

DECA ÍNDICE	PD-EDg	PA-EDg	PS-EDg	PM-EMg	TMDg	IPPg	STAYg	PE-365g	AOLg	ACABg
	6.06	5.67	7.40	-	3.00	-22.19	34.65	0.10	1.64	0.80
	1	2	2	-	2	1	1	4	1	2

PGP	ULTRASSONOGRRAFIA DE CARÇAÇA			
CATEGORIA	PESO	PE	AOL	ACAB
-	-	SUPERIOR	-	-

Clique na  
imagem para  
ver o vídeo.

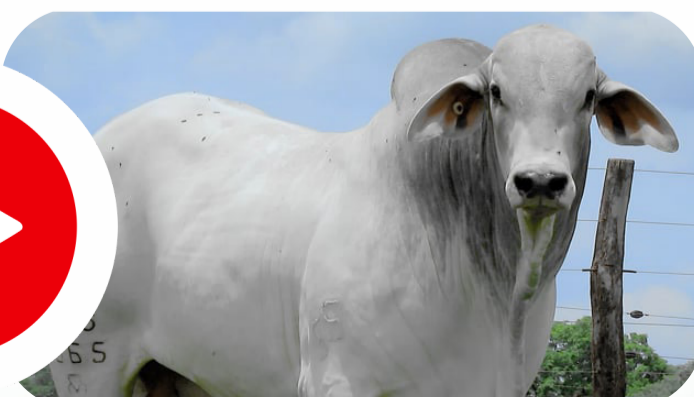



# Seleção TJG

LEILÃO DE TOUROS MELHORADORES

LOTE

# 12

## NOTICIARIO TJG

RG: TJG 3566 | NASC: 02/09/2022 | MACHO

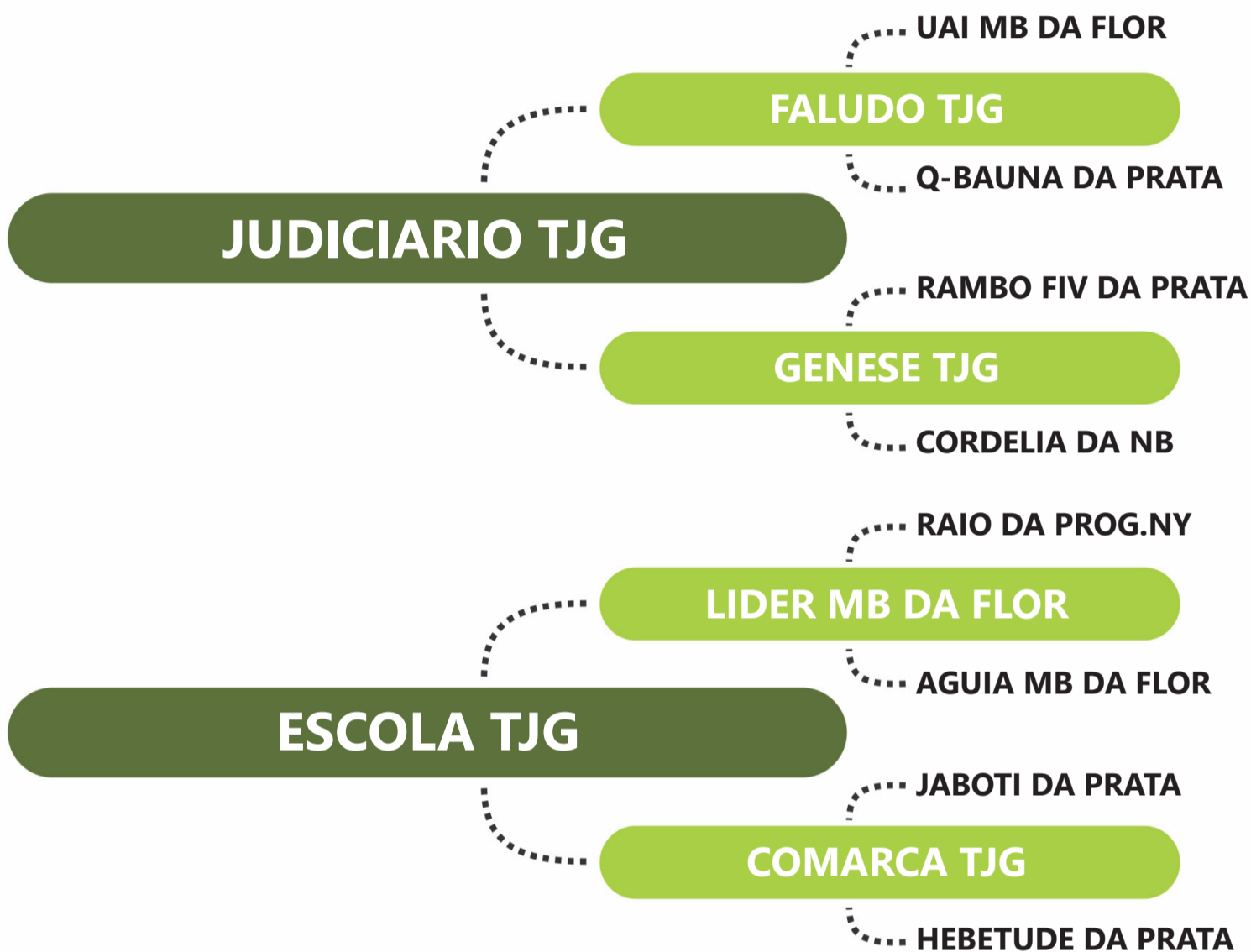

PESO: 650 KG | PE: 35 CM | iABCZ: 8.80 | DECA: 2

	PD-EDg	PA-EDg	PS-EDg	PM-EMg	TMDg	IPPg	STAYg	PE-365g	AOLg	ACABg
DECA ÍNDICE	5.56	5.59	4.67	0.48	3.86	-	32.96	-	2.06	1.25
	1	2	3	4	2	-	3	-	1	1

PGP	ULTRASSONOGRÁFIA DE CARÇAÇA			
CATEGORIA	PESO	PE	AOL	ACAB
-	-	-	SUPERIOR	-

Clique na imagem para ver o vídeo.



# Seleção TJG

LEILÃO DE TOUROS MELHORADORES

LOTE

# 13

## NUCLEO TJG

RG: TJG 3574 | NASC: 03/09/2022 | MACHO

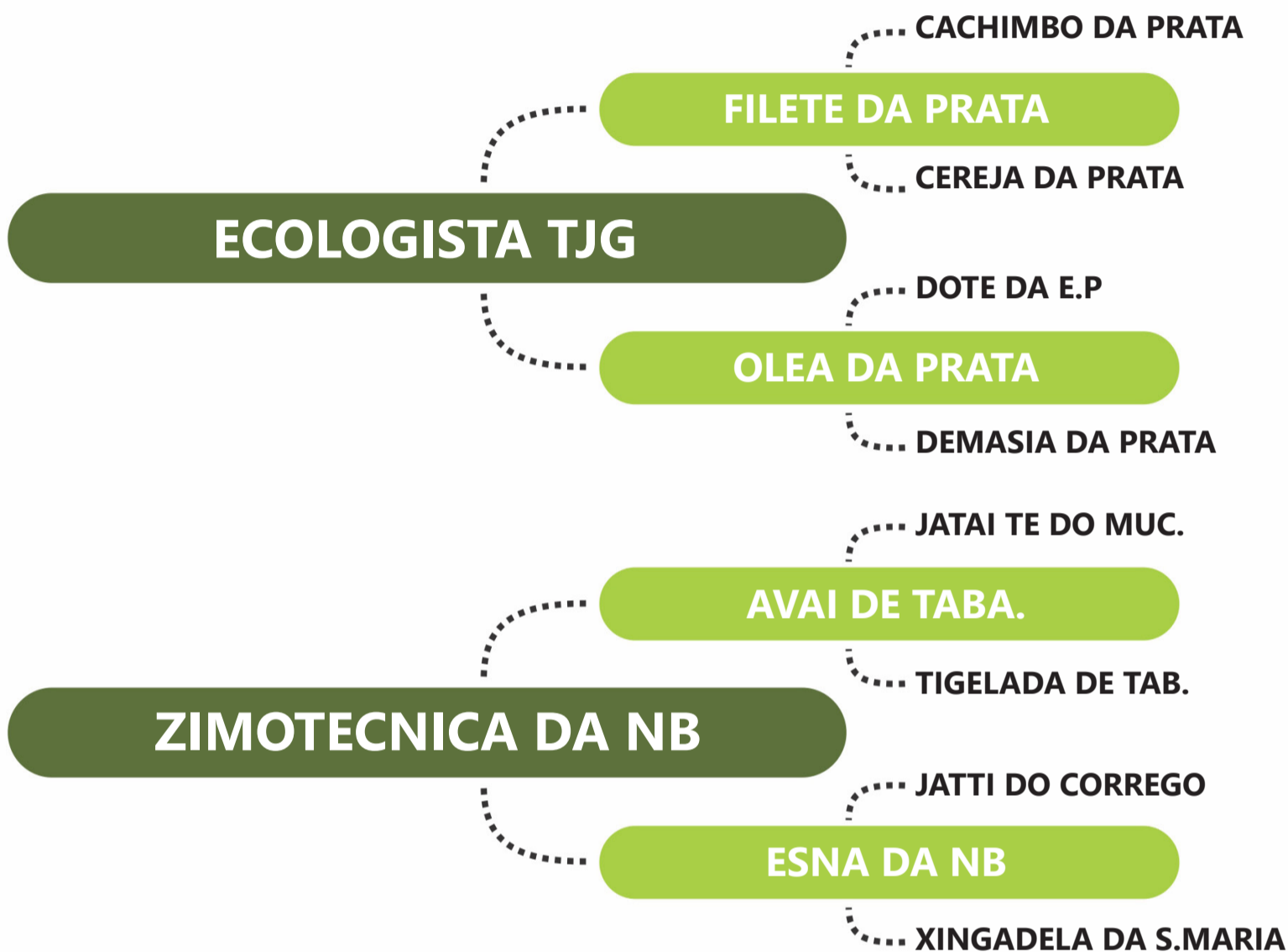

PESO: 823 KG | PE: 38 CM | iABCZ: 11.64 | DECA: 1

DECA ÍNDICE	PD-EDg	PA-EDg	PS-EDg	PM-EMg	TMDg	IPPg	STAYg	PE-365g	AOLg	ACABg
	2.32	11.33	14.19	-	-	-	33.34	0.93	1.26	-
	4	1	1	-	-	-	3	1	1	-

PGP	ULTRASSONOGRRAFIA DE CARÇAÇA			
CATEGORIA	PESO	PE	AOL	ACAB
-	SUPERIOR	ELITE	SUPERIOR	SUPERIOR

Clique na imagem para ver o vídeo.





# Seleção TJG

LEILÃO DE TOUROS MELHORADORES

LOTE

14

NILICO TJG

RG: TJG 3580 | NASC: 04/09/2022 | MACHO

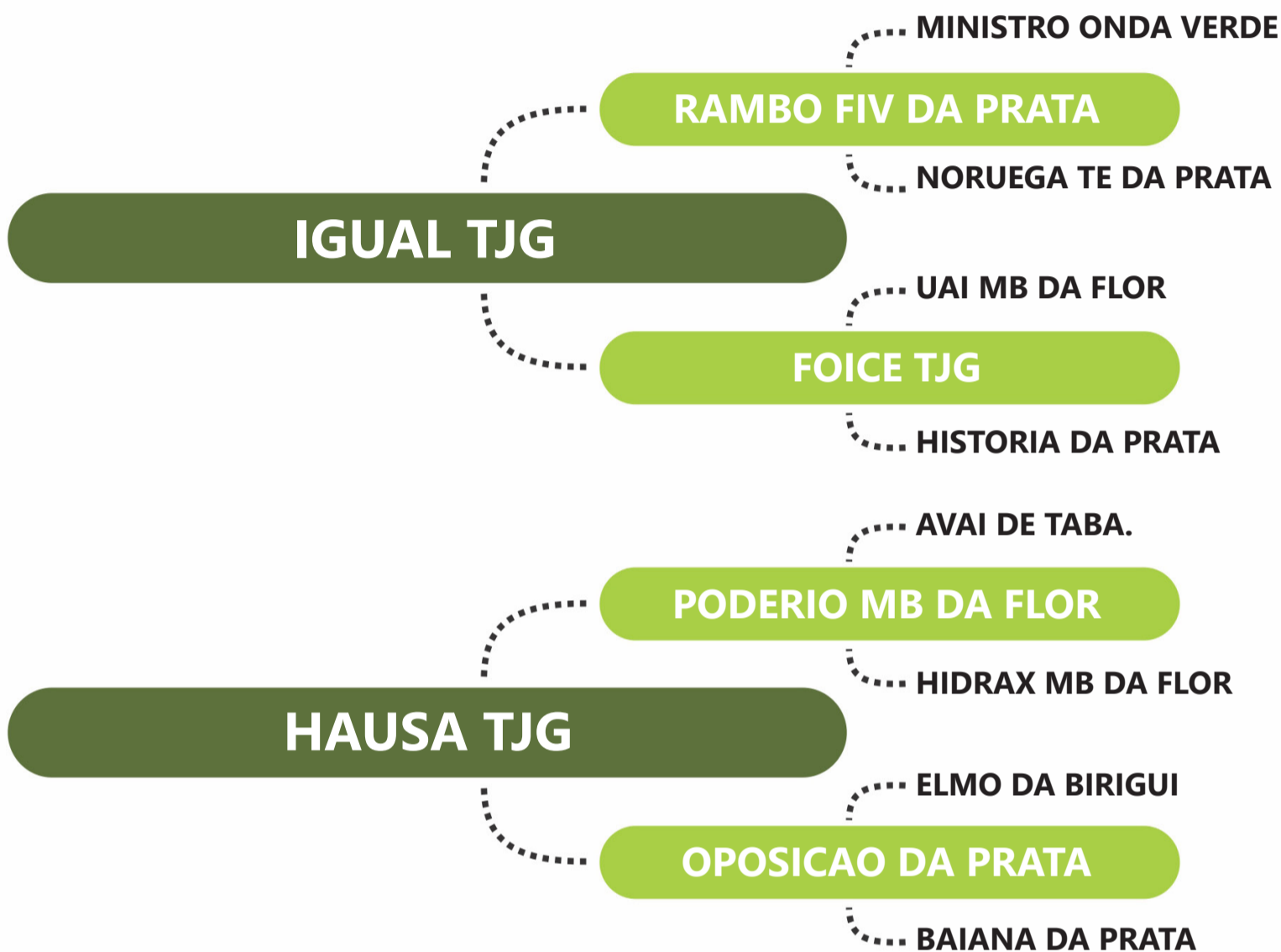

PESO: 764 KG | PE: 39 CM | iABCZ: 11.86 | DECA: 1

	PD-EDg	PA-EDg	PS-EDg	PM-EMg	TMDg	IPPg	STAYg	PE-365g	AOLg	ACABg
DECA ÍNDICE	8.29	11.36	14.87	-	3.65	-4.19	32.55	-	1.52	0.60
	1	1	1	-	2	4	4	-	1	3

PGP	ULTRASSONOGRAFIA DE CARÇAÇA			
CATEGORIA	PESO	PE	AOL	ACAB
SUPERIOR	SUPERIOR	SUPERIOR	ELITE	SUPERIOR

Clique na imagem para ver o vídeo.



# Seleção TJG

LEILÃO DE TOUROS MELHORADORES

LOTE

15

NANCOR TJG

RG: TJG 3582 | NASC: 04/09/2022 | MACHO

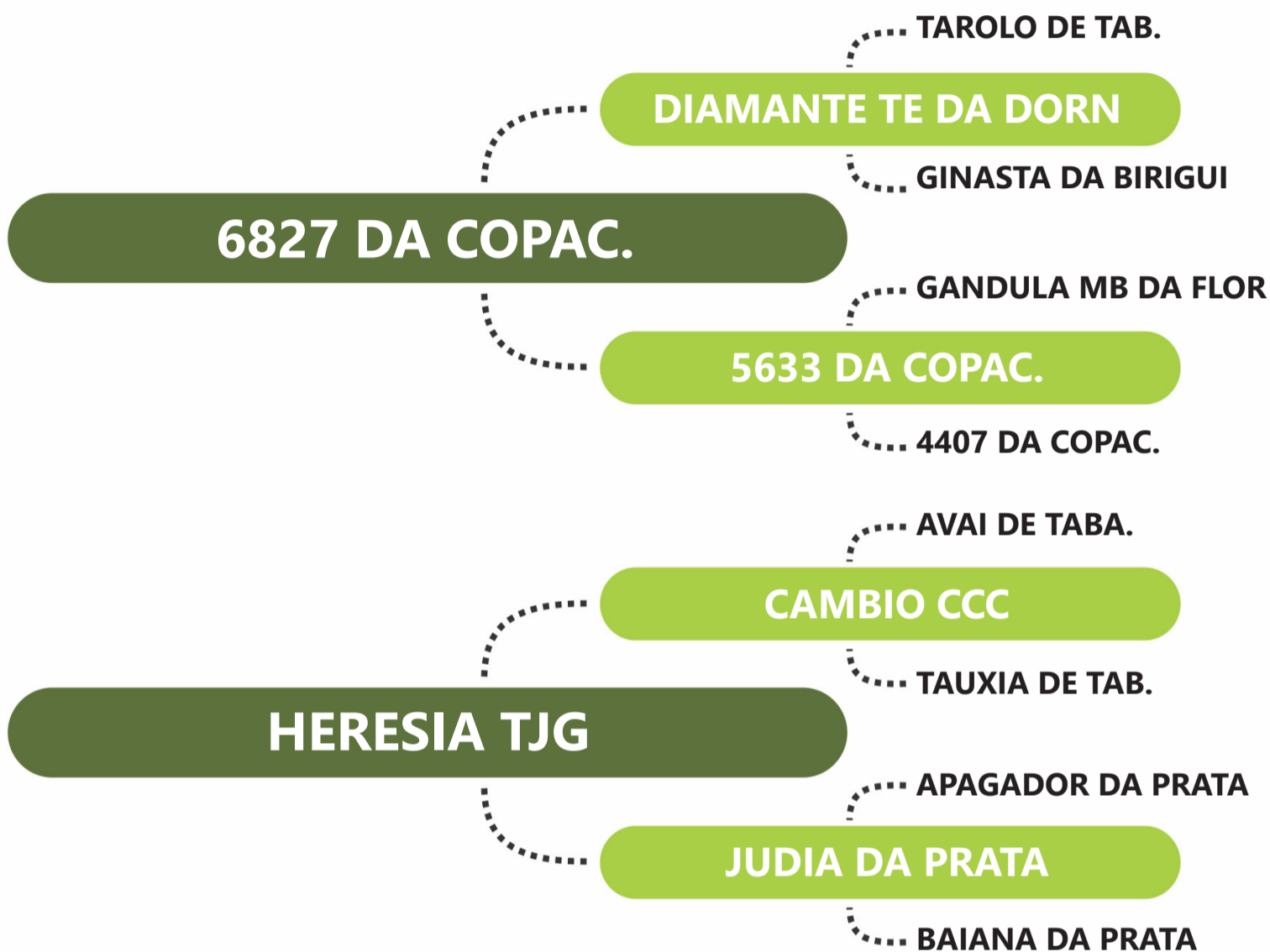

PESO: 732 KG | PE: 37 CM | iABCZ: 2.49 | DECA: 5

	PD-EDg	PA-EDg	PS-EDg	PM-EMg	TMDg	IPPg	STAYg	PE-365g	AOLg	ACABg
DECA ÍNDICE	-	-	-	1.75	2.11	-1.88	32.65	-	-	-
	-	-	-	1	3	5	4	-	-	-

PGP	ULTRASSONOGRRAFIA DE CARÇAÇA			
CATEGORIA	PESO	PE	AOL	ACAB
-	-	SUPERIOR	-	-

Clique na imagem para ver o vídeo.





# Seleção TJG

LEILÃO DE TOUROS  
MELHORADORES

LOTE

## 16

## NABU TJG

RG: TJG 3585 | NASC: 04/09/2022 | MACHO



PESO: 763 KG | PE: 38 CM | iABCZ: 15.48 | DECA: 1

DECA ÍNDICE	PD-EDg	PA-EDg	PS-EDg	PM-EMg	TMDg	IPPg	STAYg	PE-365g	AOLg	ACABg
	5.92	9.86	12.13	-	3.36	-14.71	35.30	0.59	0.75	-
	1	1	1	-	2	1	1	1	2	-

PGP	ULTRASSONOGRRAFIA DE CARÇAÇA			
CATEGORIA	PESO	PE	AOL	ACAB
SUPERIOR	SUPERIOR	ELITE	-	SUPERIOR

Clique na  
imagem para  
ver o vídeo.



# Seleção TJG

LEILÃO DE TOUROS  
MELHORADORES

LOTE

17

NATEIRO TJG

RG: TJG 3586 | NASC: 04/09/2022 | MACHO

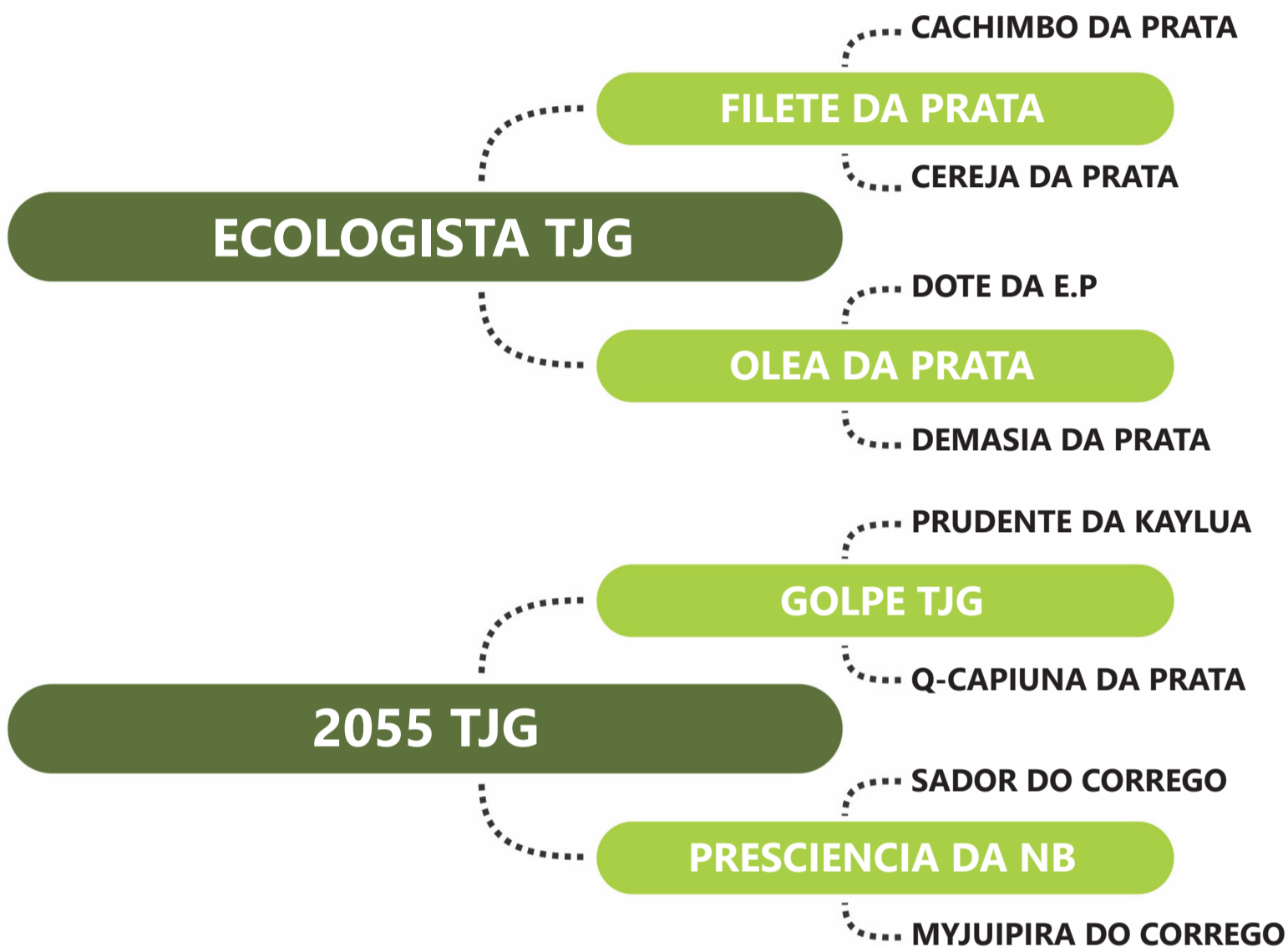

PESO: 722 KG | PE: 40 CM | iABCZ: 7.74 | DECA: 2

DECA ÍNDICE	PD-EDg	PA-EDg	PS-EDg	PM-EMg	TMDg	IPPg	STAYg	PE-365g	AOLg	ACABg
	5.11	10.61	7.95	-	3.36	-5.67	-	0.41	0.68	-
	1	1	2	-	2	3	-	1	3	-

PGP	ULTRASSONOGRRAFIA DE CARÇAÇA			
CATEGORIA	PESO	PE	AOL	ACAB
-	-	ELITE	-	SUPERIOR

Clique na  
imagem para  
ver o vídeo.





# Seleção TJG

LEILÃO DE TOUROS MELHORADORES

LOTE

18

NUTO TJG

RG: TJG 3588 | NASC: 05/09/2022 | MACHO

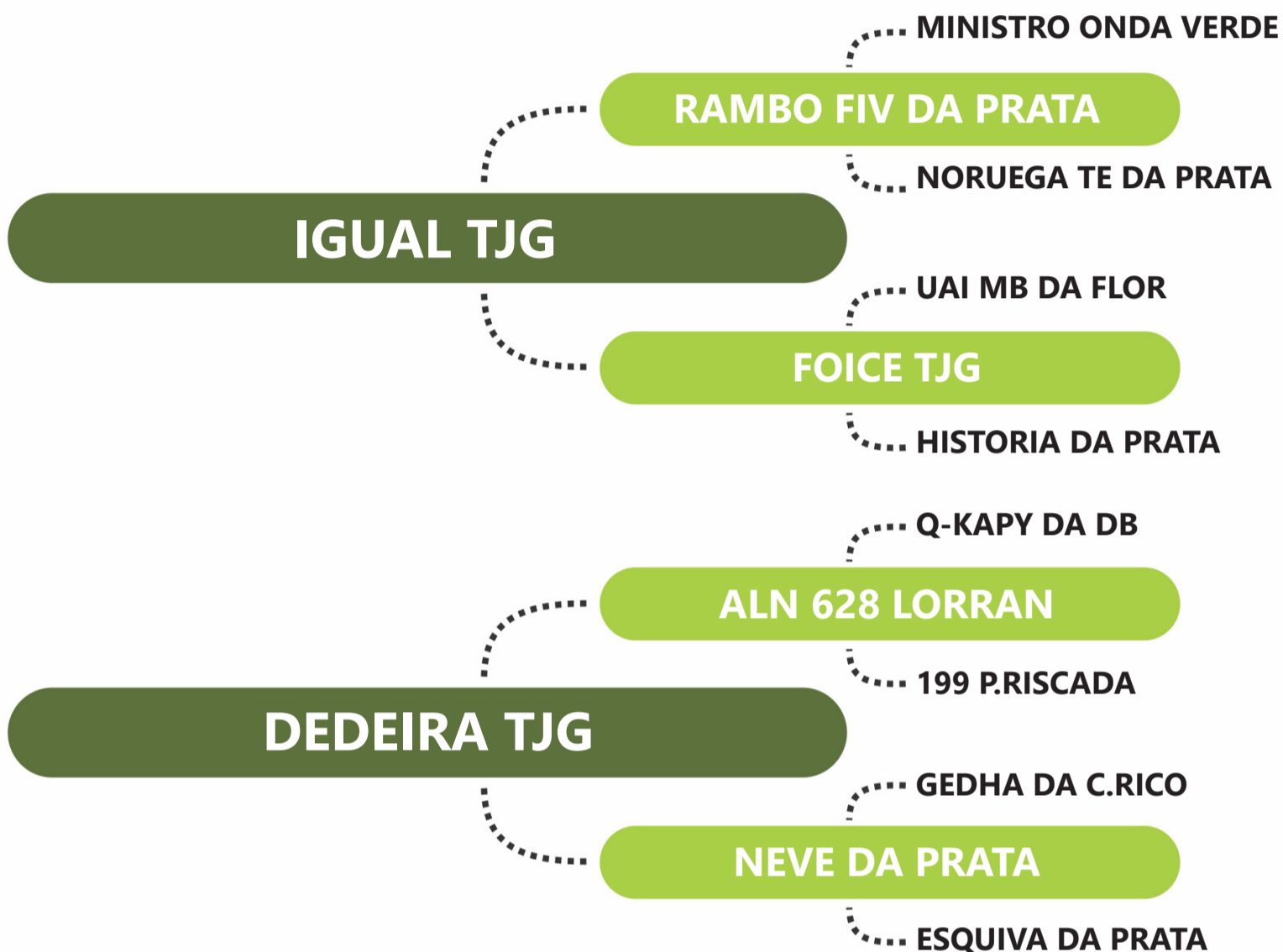

PESO: 738 KG | PE: 36 CM | iABCZ: 6.28 | DECA: 3

DECA ÍNDICE	PD-EDg	PA-EDg	PS-EDg	PM-EMg	TMDg	IPPg	STAYg	PE-365g	AOLg	ACABg
	7.63	5.25	10.84	-	1.92	-	-	0.43	1.43	0.20
	1	2	1	-	4	-	-	1	1	4

PGP	ULTRASSONOGRAFIA DE CARÇAÇA			
CATEGORIA	PESO	PE	AOL	ACAB
ELITE	SUPERIOR	SUPERIOR	SUPERIOR	-

Clique na imagem para ver o vídeo.

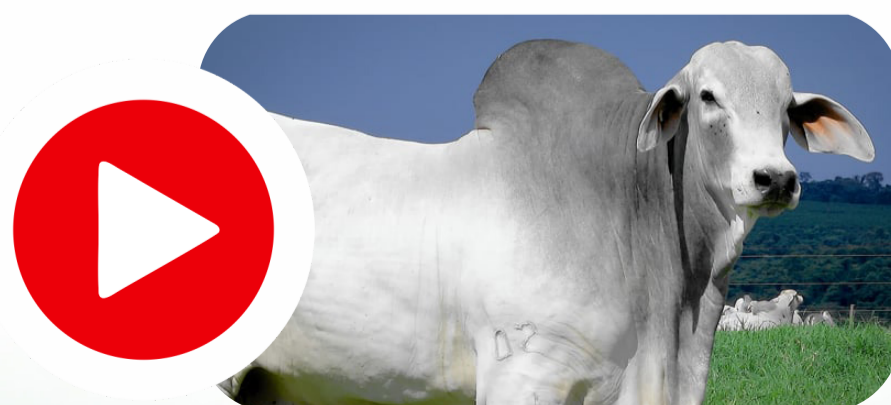

# Seleção TJG

LEILÃO DE TOUROS MELHORADORES

LOTE

## 19

## NEBULOSO TJG

RG: TJG 3591 | NASC: 05/09/2022 | MACHO



PESO: 730 KG | PE: 36 CM | iABCZ: 7.98 | DECA: 2

DECA ÍNDICE	PD-EDg	PA-EDg	PS-EDg	PM-EMg	TMDg	IPPg	STAYg	PE-365g	AOLg	ACABg
	5.05	8.64	8.50	-	2.80	-3.63	32.22	0.58	0.48	-
	1	1	1	-	3	4	5	1	4	-

PGP	ULTRASSONOGRÁFIA DE CARÇAÇA			
CATEGORIA	PESO	PE	AOL	ACAB
-	-	SUPERIOR	SUPERIOR	-

Clique na imagem para ver o vídeo.

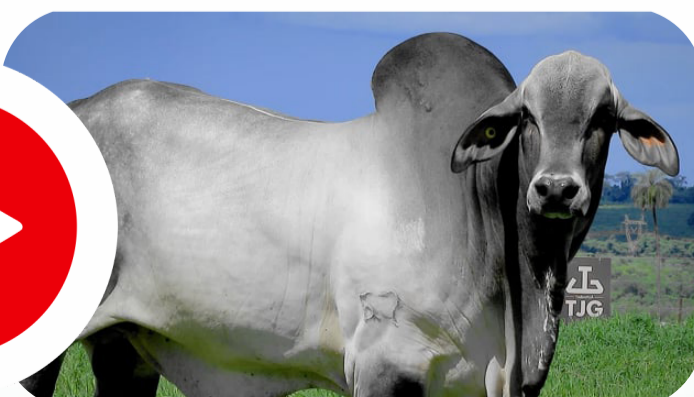



# Seleção TJG

LEILÃO DE TOUROS  
MELHORADORES

LOTE

20

NITRITO TJG

RG: TJG 3593 | NASC: 05/09/2022 | MACHO

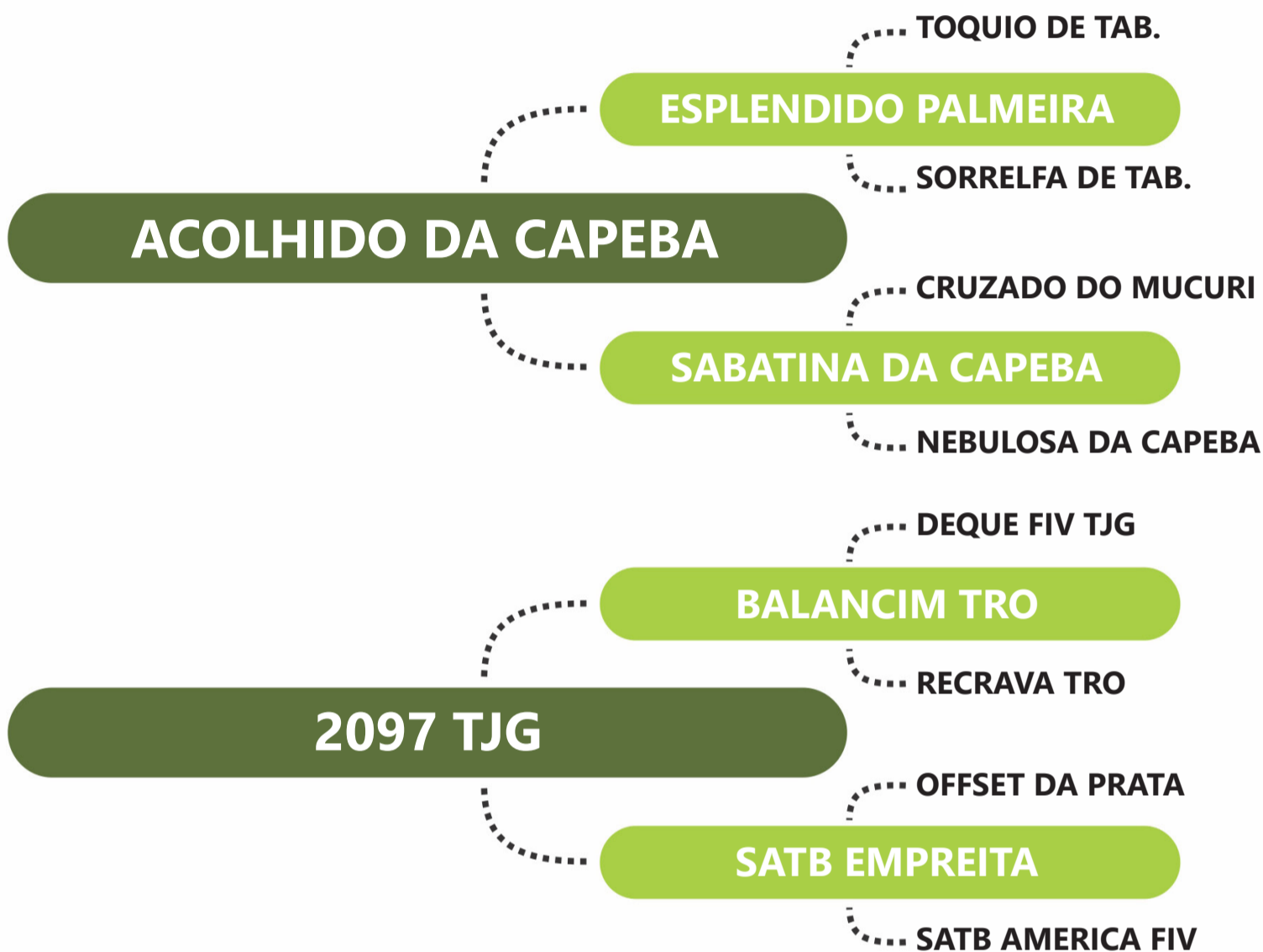

PESO: 671 KG | PE: 38 CM | iABCZ: 8.15 | DECA: 2

	PD-EDg	PA-EDg	PS-EDg	PM-EMg	TMDg	IPPg	STAYg	PE-365g	AOLg	ACABg
DECA ÍNDICE	-	-	2.34	-	0.86	-15.41	34.42	0.08	-	2.01
	-	-	5	-	5	1	2	4	-	1

PGP	ULTRASSONOGR AFIA DE CARÇAÇA			
CATEGORIA	PESO	PE	AOL	ACAB
-	-	-	-	-

Clique na  
imagem para  
ver o vídeo.



# Seleção TJG

LEILÃO DE TOUROS MELHORADORES

LOTE

21

NHAMBU TJG

RG: TJG 3596 | NASC: 06/09/2022 | MACHO

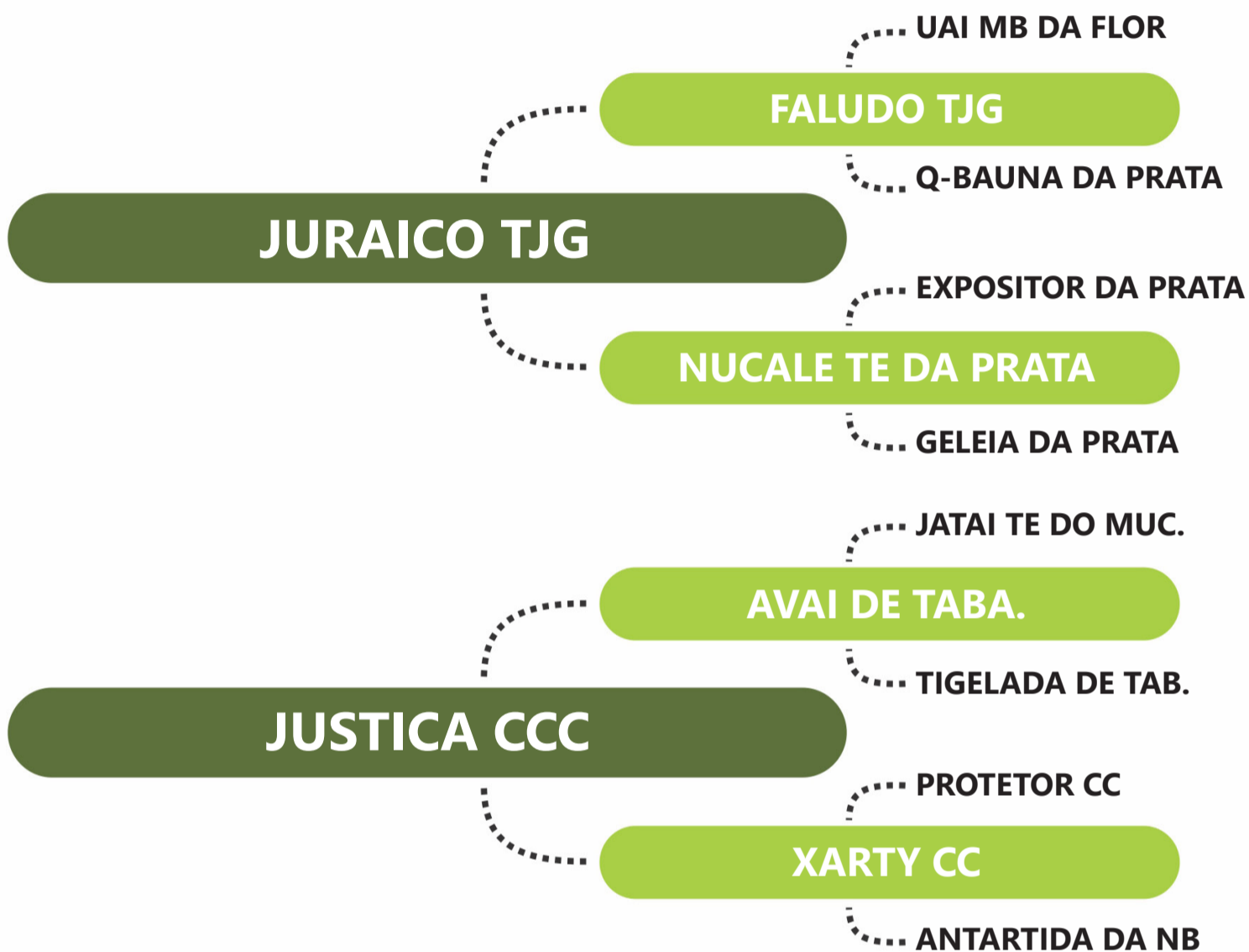

PESO: 682 KG | PE: 36 CM | iABCZ: 14.05 | DECA: 1

DECA ÍNDICE	PD-EDg	PA-EDg	PS-EDg	PM-EMg	TMDg	IPPg	STAYg	PE-365g	AOLg	ACABg
	7.58	12.14	12.85	1.08	5.71	-4.38	33.42	-	1.97	0.85
	1	1	1	3	1	4	3	-	1	2

PGP	ULTRASSONOGRÁFIA DE CARÇAÇA			
CATEGORIA	PESO	PE	AOL	ACAB
-	SUPERIOR	-	SUPERIOR	-

Clique na imagem para ver o vídeo.





# Seleção TJG

LEILÃO DE TOUROS MELHORADORES

LOTE

22

NHOR TJG

RG: TJG 3599 | NASC: 07/09/2022 | MACHO

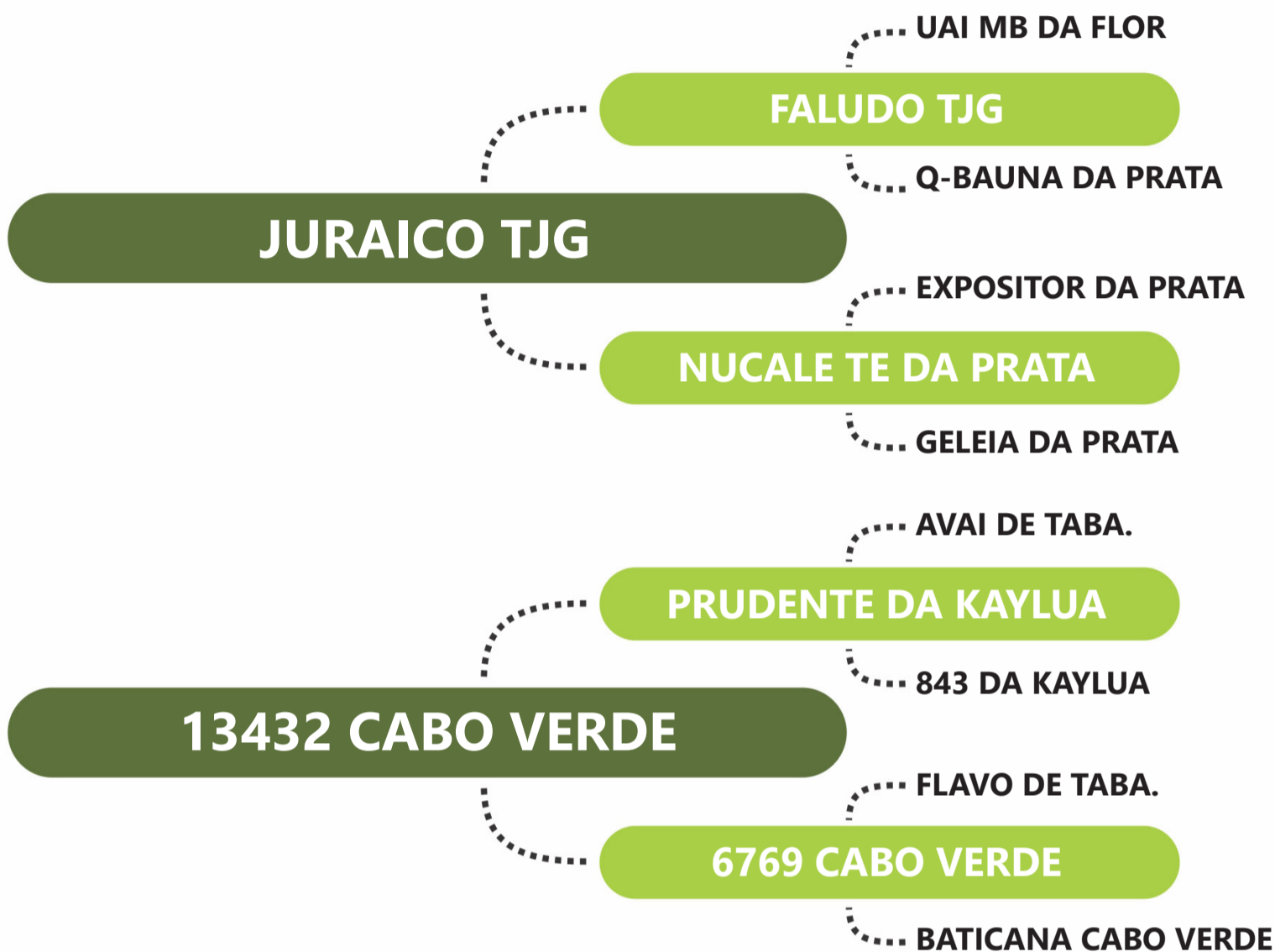

PESO: 792 KG | PE: 42 CM | iABCZ: 15.44 | DECA: 1

DECA ÍNDICE	PD-EDg	PA-EDg	PS-EDg	PM-EMg	TMDg	IPPg	STAYg	PE-365g	AOLg	ACABg
	8.68	14.32	15.16	0.80	6.01	-6.68	32.27	0.12	2.21	1.59
	1	1	1	3	1	3	4	4	1	1

PGP	ULTRASSONOGRRAFIA DE CARÇAÇA			
CATEGORIA	PESO	PE	AOL	ACAB
-	SUPERIOR	-	SUPERIOR	-

Clique na imagem para ver o vídeo.



# Seleção TJG

LEILÃO DE TOUROS MELHORADORES

LOTE

23

NANDU TJG

RG: TJG 3603 | NASC: 09/09/2022 | MACHO

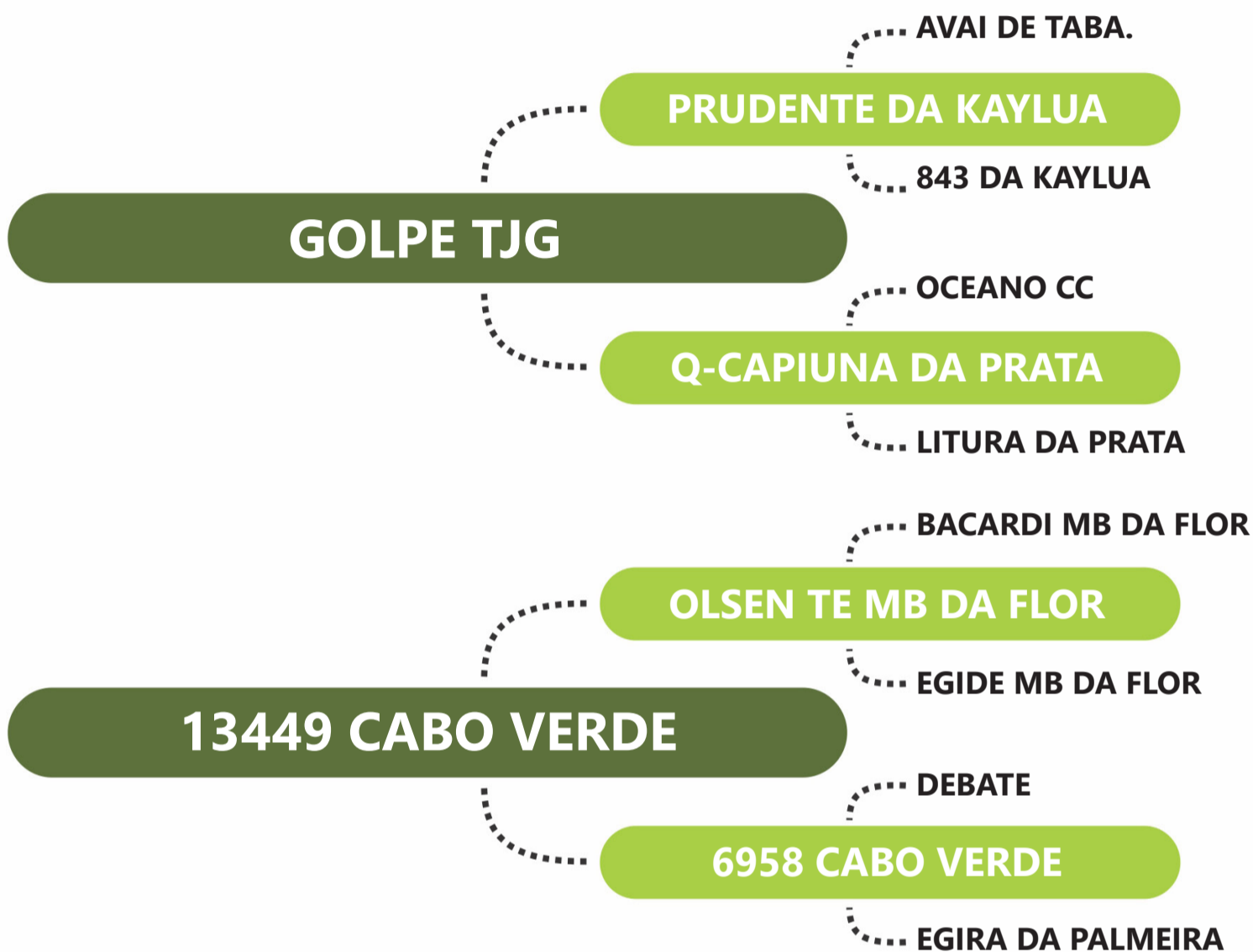

PESO: 727 KG | PE: 38 CM | iABCZ: 12.99 | DECA: 1

	PD-EDg	PA-EDg	PS-EDg	PM-EMg	TMDg	IPPg	STAYg	PE-365g	AOLg	ACABg
DECA ÍNDICE	4.58	9.91	16.17	1.50	4.87	-6.95	33.61	-	1.53	-
	2	1	1	2	1	3	2	-	1	-

PGP	ULTRASSONOGRRAFIA DE CARÇAÇA			
CATEGORIA	PESO	PE	AOL	ACAB
SUPERIOR	SUPERIOR	-	-	-

Clique na imagem para ver o vídeo.





# Seleção TJG

LEILÃO DE TOUROS  
MELHORADORES

LOTE

24

NARCISO TJG

RG: TJG 3605 | NASC: 10/09/2022 | MACHO

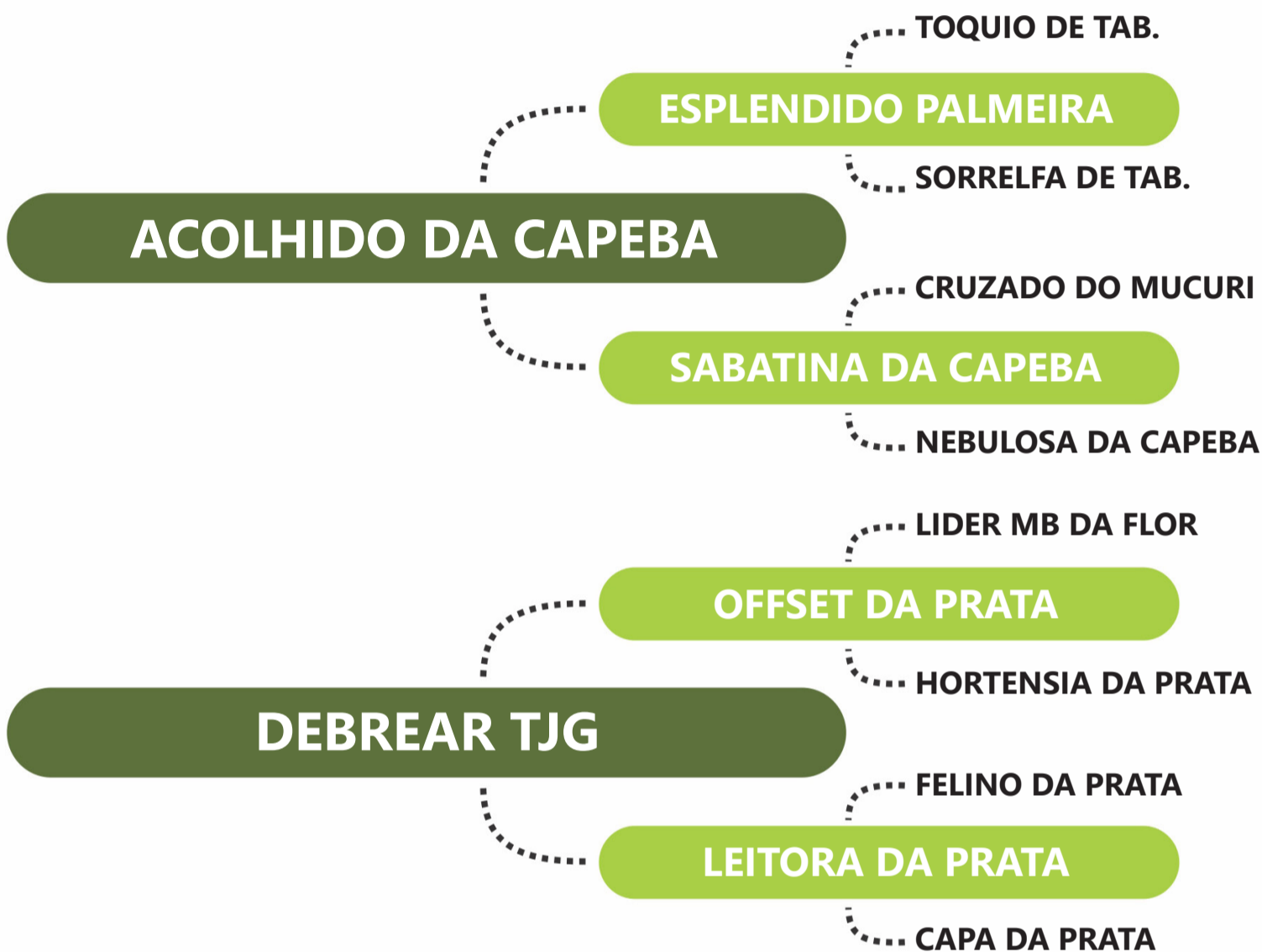

PESO: 680 KG | PE: 37 CM | iABCZ: 8.83 | DECA: 2

DECA ÍNDICE	PD-EDg	PA-EDg	PS-EDg	PM-EMg	TMDg	IPPg	STAYg	PE-365g	AOLg	ACABg
	1.60	4.61	9.46	0.67	2.19	-16.21	32.00	0.10	0.63	1.53
	5	3	1	4	3	1	5	4	3	1

PGP	ULTRASSONOGR AFIA DE CARÇAÇA			
CATEGORIA	PESO	PE	AOL	ACAB
SUPERIOR	SUPERIOR	-	-	-

Clique na imagem para ver o vídeo.



# Seleção TJG

LEILÃO DE TOUROS  
MELHORADORES

LOTE

25

NEORAMA TJG

RG: TJG 3607 | NASC: 12/09/2022 | MACHO

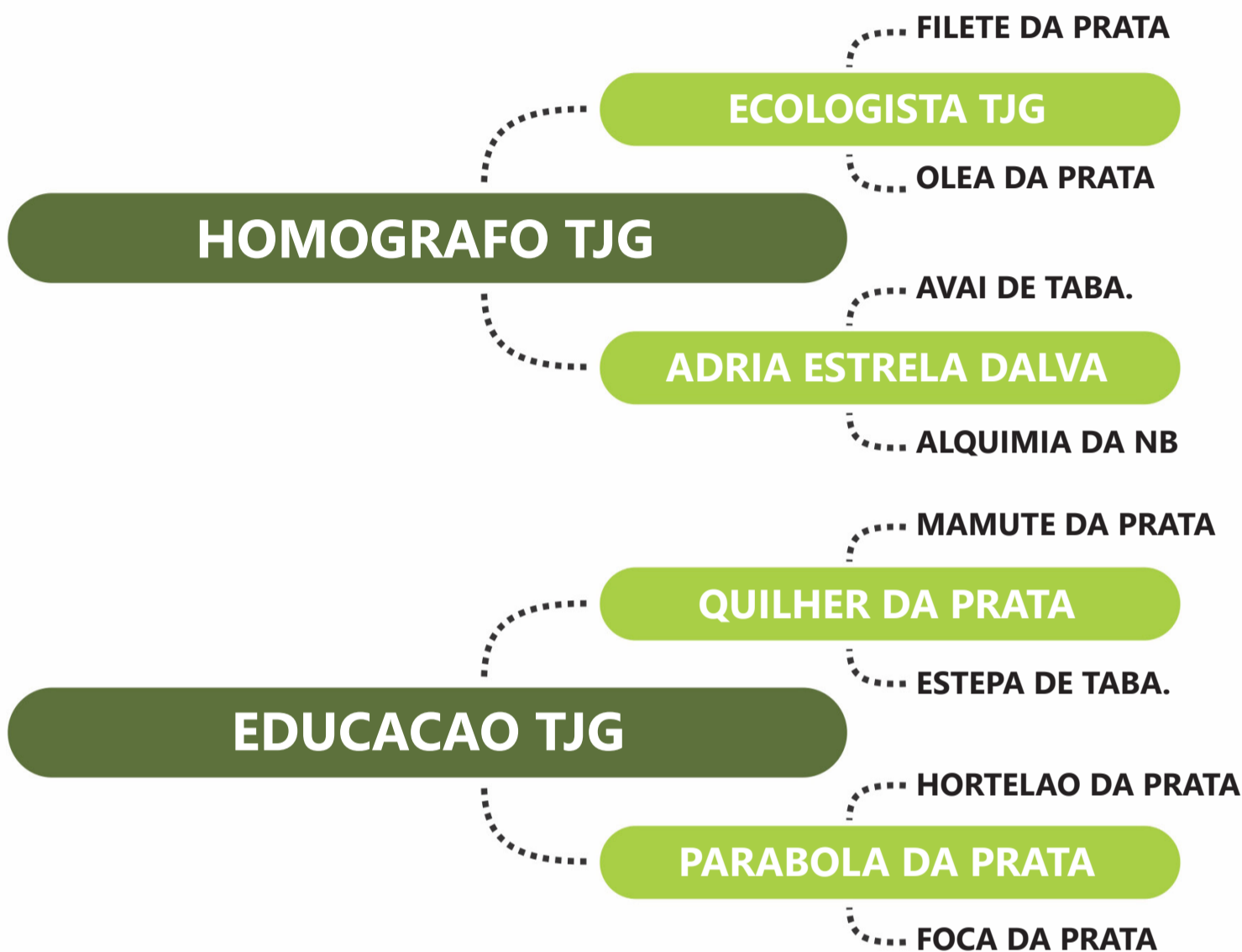

PESO: 774 KG | PE: 41 CM | iABCZ: 11.48 | DECA: 1

	PD-EDg	PA-EDg	PS-EDg	PM-EMg	TMDg	IPPg	STAYg	PE-365g	AOLg	ACABg
DECA ÍNDICE	5.56	6.57	8.51	-	2.87	-10.66	34.72	0.37	0.77	-
	1	1	1	-	3	1	1	1	2	-

PGP	ULTRASSONOGRRAFIA DE CARÇAÇA			
CATEGORIA	PESO	PE	AOL	ACAB
SUPERIOR	-	ELITE	SUPERIOR	-

Clique na  
imagem para  
ver o vídeo.





# Seleção TJG

LEILÃO DE TOUROS  
MELHORADORES

LOTE

26

NUBIL TJG

RG: TJG 3608 | NASC: 12/09/2022 | MACHO



PESO: 783 KG | PE: 41 CM | iABCZ: 5.87 | DECA: 3

DECA ÍNDICE	PD-EDg	PA-EDg	PS-EDg	PM-EMg	TMDg	IPPg	STAYg	PE-365g	AOLg	ACABg
	4.55	5.75	7.73	-	1.86	-	33.26	0.36	-	-
	2	2	2	-	4	-	3	1	-	-

PGP	ULTRASSONOGRRAFIA DE CARÇAÇA			
CATEGORIA	PESO	PE	AOL	ACAB
-	SUPERIOR	ELITE	-	-

Clique na imagem para ver o vídeo.



# Seleção TJG

LEILÃO DE TOUROS  
MELHORADORES

LOTE

27

NAMBI FIV TJG

RG: TJG 3632 | NASC: 19/09/2022 | MACHO

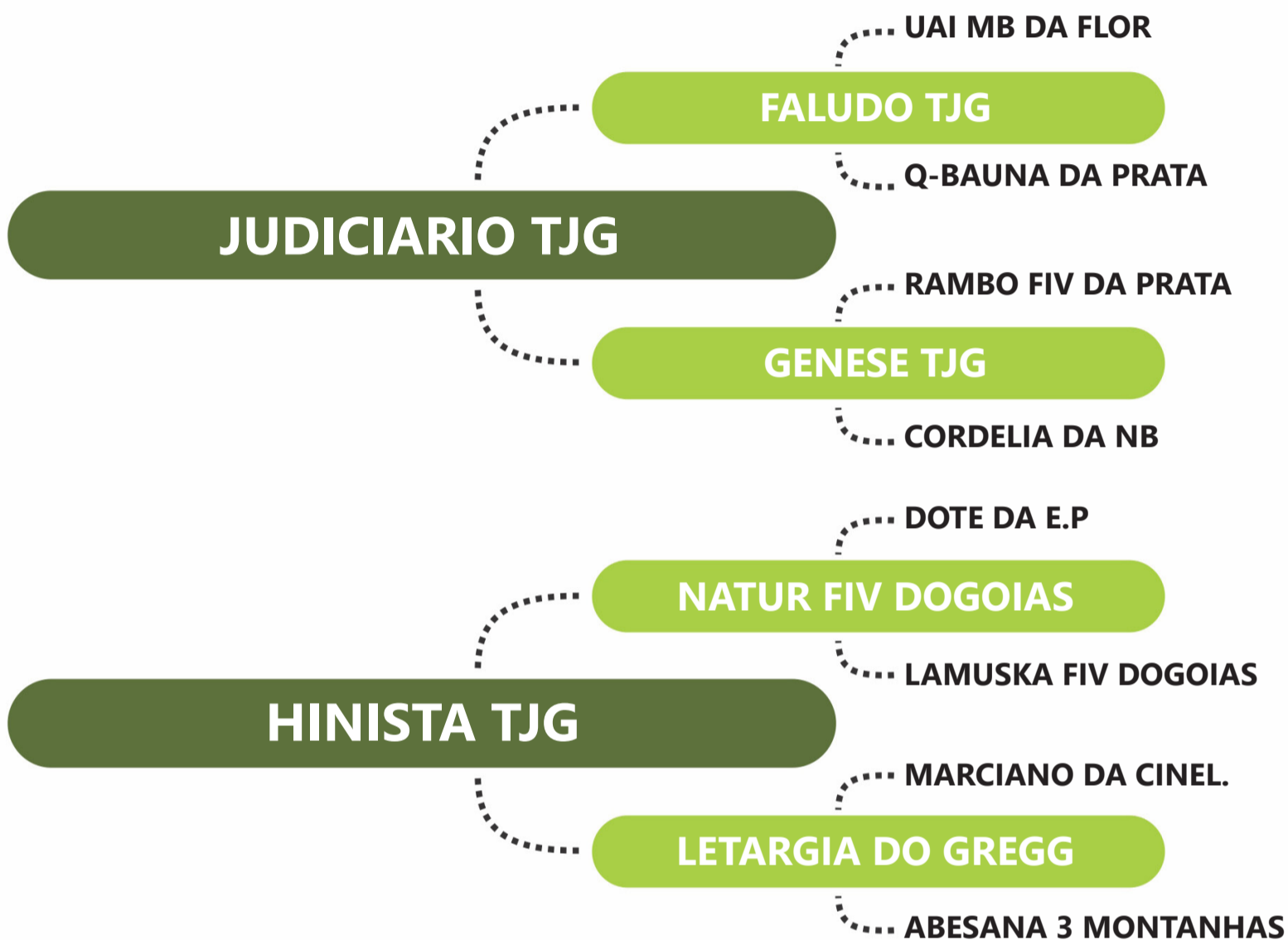

PESO: 742 KG | PE: 38 CM | iABCZ: 15.52 | DECA: 1

	PD-EDg	PA-EDg	PS-EDg	PM-EMg	TMDg	IPPg	STAYg	PE-365g	AOLg	ACABg
DECA ÍNDICE	9.06	12.57	16.34	0.32	5.84	-	33.68	0.31	2.36	0.15
	1	1	1	5	1	-	2	1	1	5

PGP	ULTRASSONOGRÁFIA DE CARÇAÇA			
CATEGORIA	PESO	PE	AOL	ACAB
SUPERIOR	SUPERIOR	-	SUPERIOR	-

Clique na  
imagem para  
ver o vídeo.





# Seleção TJG

LEILÃO DE TOUROS  
MELHORADORES

LOTE

28

NOTURNO FIV TJG

RG: TJG 3674 | NASC: 23/09/2022 | MACHO

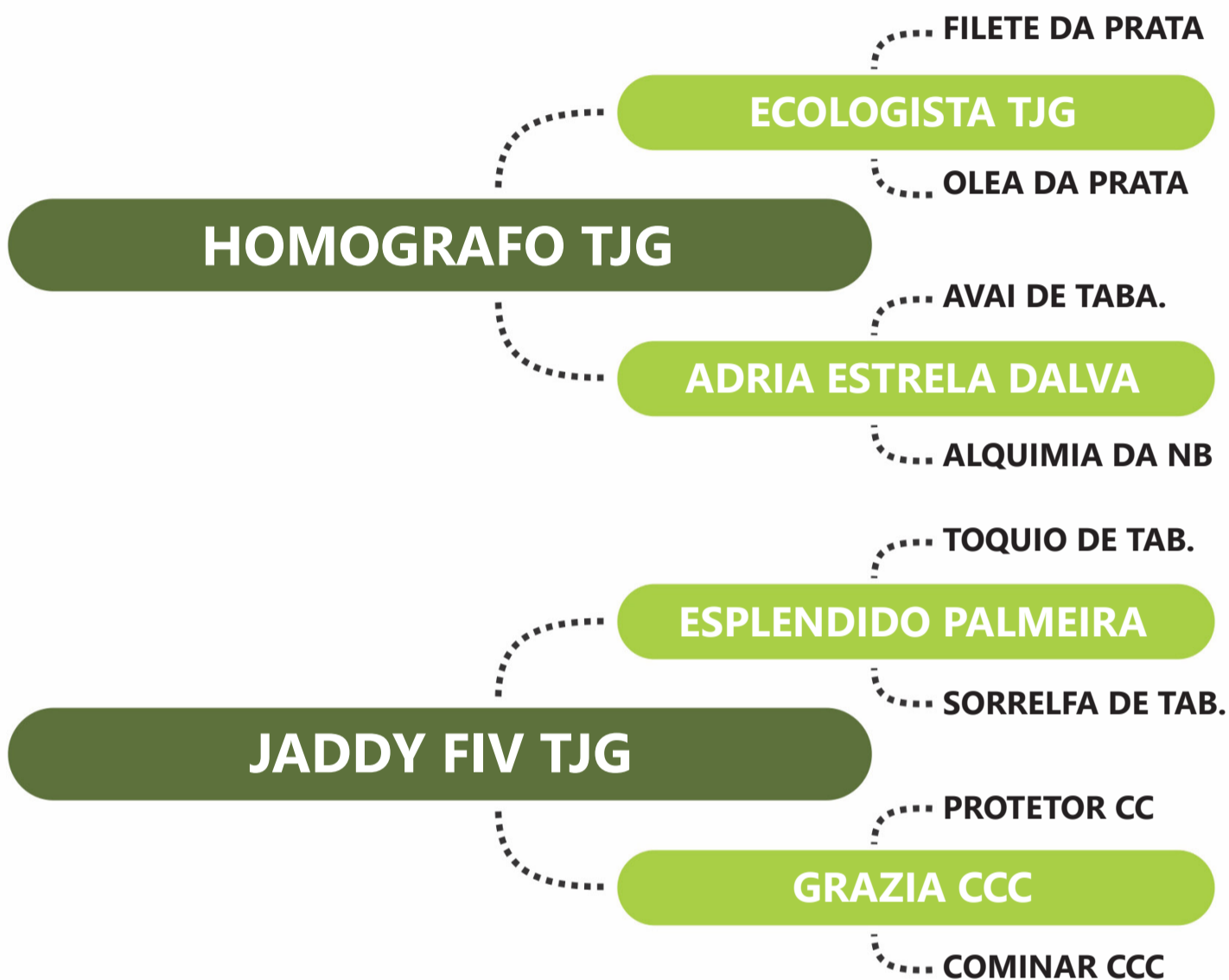

PESO: 759 KG | PE: 37 CM | iABCZ: 11.22 | DECA: 1

	PD-EDg	PA-EDg	PS-EDg	PM-EMg	TMDg	IPPg	STAYg	PE-365g	AOLg	ACABg
DECA ÍNDICE	4.13	5.25	8.13	-	1.92	-5.14	35.09	0.46	0.55	-
	2	2	2	-	4	3	1	1	3	-

PGP	ULTRASSONOGRAFIA DE CARÇAÇA			
CATEGORIA	PESO	PE	AOL	ACAB
-	ELITE	-	SUPERIOR	SUPERIOR

Clique na  
imagem para  
ver o vídeo.



# Seleção TJG

LEILÃO DE TOUROS  
MELHORADORES

LOTE

29

NEGALHO TJG

RG: TJG 3681 | NASC: 24/09/2022 | MACHO



PESO: 703 KG | PE: 34 CM | iABCZ: 7.47 | DECA: 2

	PD-EDg	PA-EDg	PS-EDg	PM-EMg	TMDg	IPPg	STAYg	PE-365g	AOLg	ACABg
DECA ÍNDICE	3.41	4.09	5.46	-	-	-8.84	34.19	0.13	-	-
	3	3	3	-	-	2	2	3	-	-

PGP	ULTRASSONOGRRAFIA DE CARÇAÇA			
CATEGORIA	PESO	PE	AOL	ACAB
-	-	-	-	SUPERIOR

Clique na  
imagem para  
ver o vídeo.





# Seleção TJG

LEILÃO DE TOUROS  
MELHORADORES

LOTE

30

NORDICO TJG

RG: TJG 3685 | NASC: 25/09/2022 | MACHO

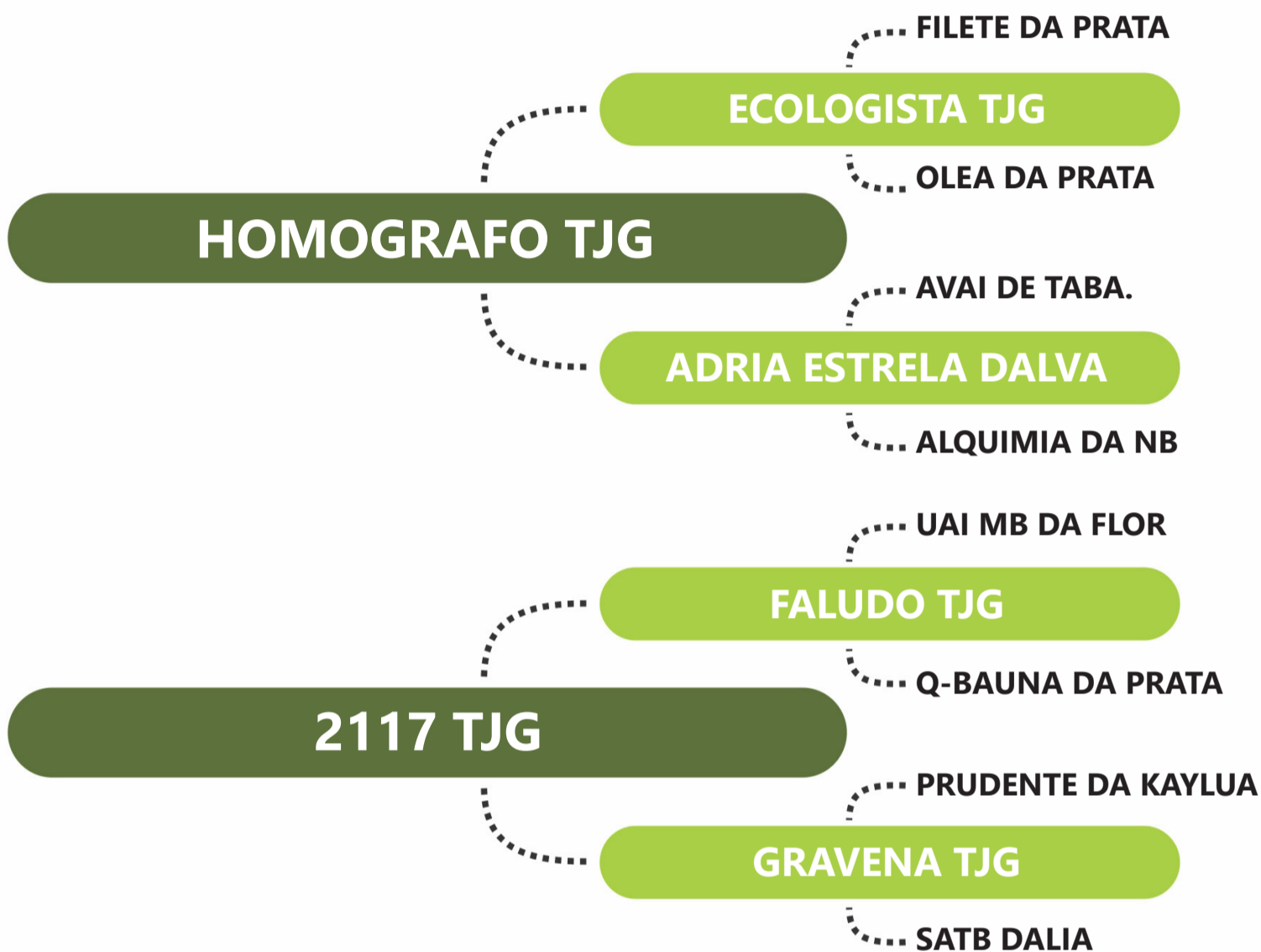

PESO: 691 KG | PE: 42 CM | iABCZ: 11.70 | DECA: 1

DECA ÍNDICE	PD-EDg	PA-EDg	PS-EDg	PM-EMg	TMDg	IPPg	STAYg	PE-365g	AOLg	ACABg
	6.27	9.70	12.14	-	1.27	-7.54	34.19	0.31	1.14	-
	1	1	1	-	5	2	2	1	1	-

PGP	ULTRASSONOGRAFIA DE CARÇAÇA			
CATEGORIA	PESO	PE	AOL	ACAB
-	-	SUPERIOR	-	-

Clique na  
imagem para  
ver o vídeo.



# Seleção TJG

LEILÃO DE TOUROS MELHORADORES

LOTE

# 31

## NITENDO TJG

RG: TJG 3691 | NASC: 26/09/2022 | MACHO

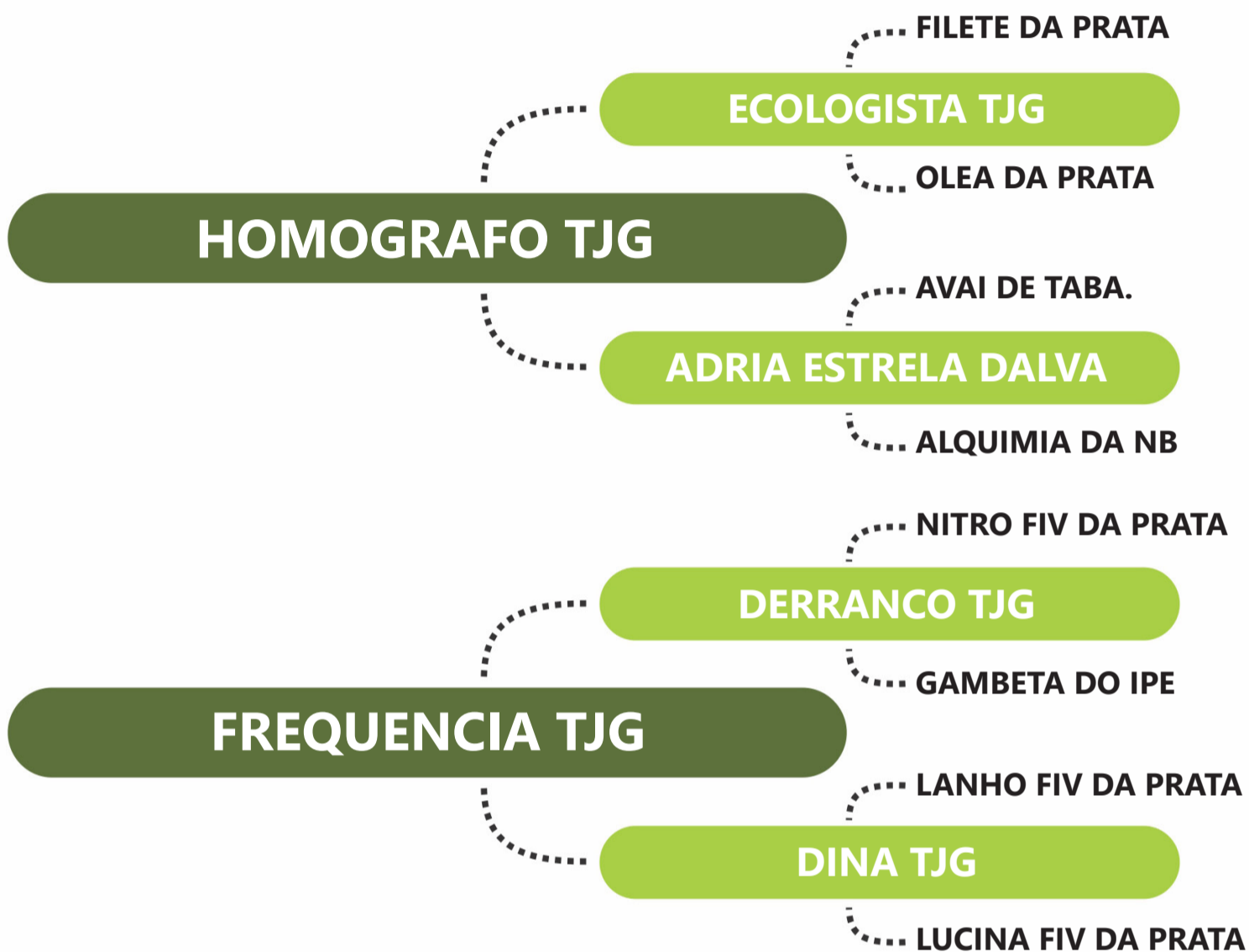

PESO: 772 KG | PE: 42 CM | iABCZ: 7.43 | DECA: 2

DECA ÍNDICE	PD-EDg	PA-EDg	PS-EDg	PM-EMg	TMDg	IPPg	STAYg	PE-365g	AOLg	ACABg
	4.82	7.74	11.64	-	2.41	-1.88	32.08	0.28	0.83	-
	2	1	1	-	3	5	5	1	2	-

PGP	ULTRASSONOGRRAFIA DE CARÇAÇA			
CATEGORIA	PESO	PE	AOL	ACAB
-	-	SUPERIOR	-	-

Clique na imagem para ver o vídeo.





# Seleção TJG

LEILÃO DE TOUROS  
MELHORADORES

LOTE

32

NEOGREGO TJG

RG: TJG 3698 | NASC: 29/09/2022 | MACHO

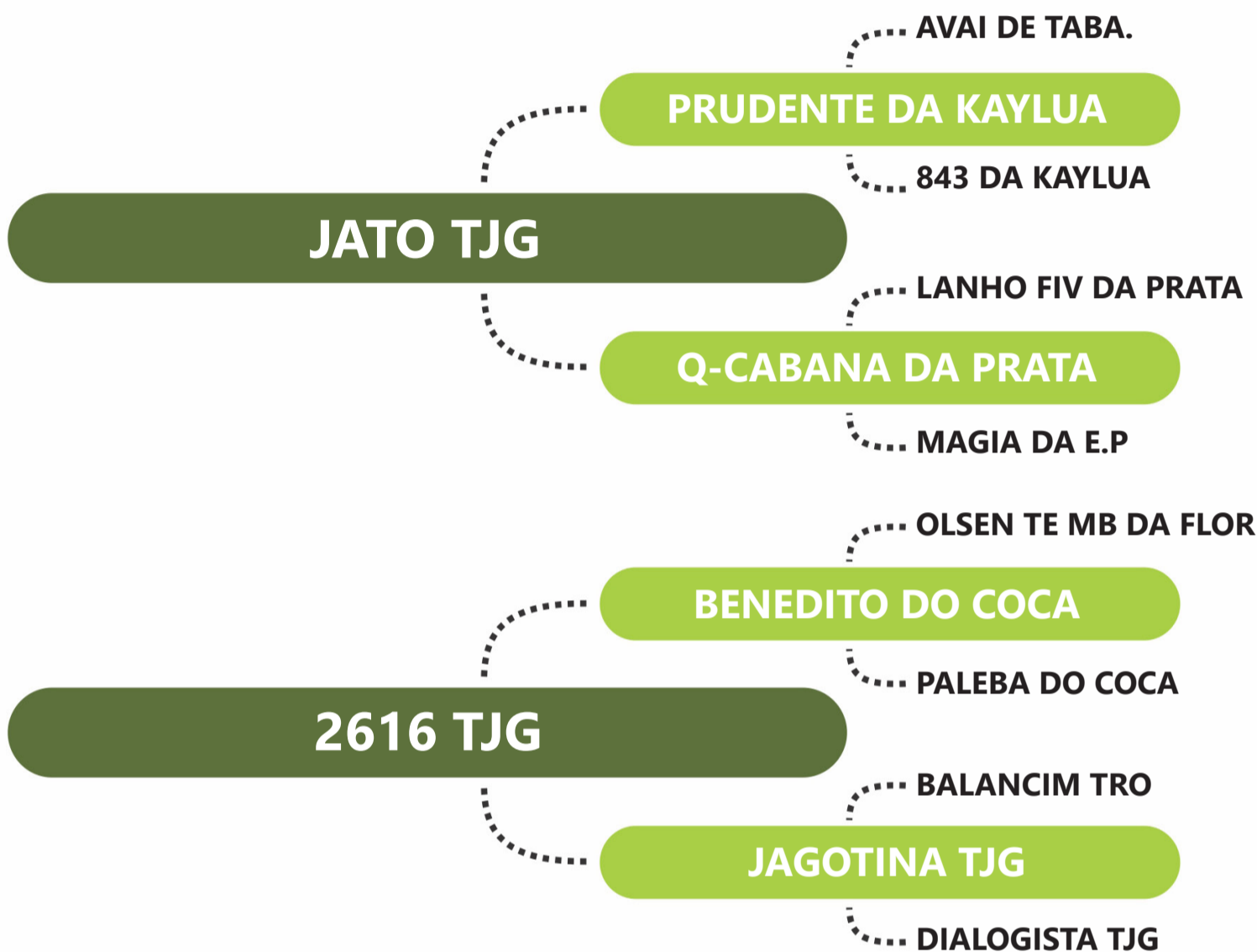

PESO: 682 KG | PE: 38 CM | iABCZ: 15.05 | DECA: 1

DECA ÍNDICE	PD-EDg	PA-EDg	PS-EDg	PM-EMg	TMDg	IPPg	STAYg	PE-365g	AOLg	ACABg
	5.84	9.36	11.85	2.89	6.49	-4.52	32.33	0.55	2.15	1.23
	1	1	1	1	1	4	4	1	1	1

PGP	ULTRASSONOGRÁFIA DE CARÇAÇA			
CATEGORIA	PESO	PE	AOL	ACAB
SUPERIOR	SUPERIOR	SUPERIOR	ELITE	-

Clique na  
imagem para  
ver o vídeo.



# Seleção TJG

LEILÃO DE TOUROS  
MELHORADORES

LOTE

33

NAUFRAGANTE TJG

RG: TJG 3700 | NASC: 29/09/2022 | MACHO

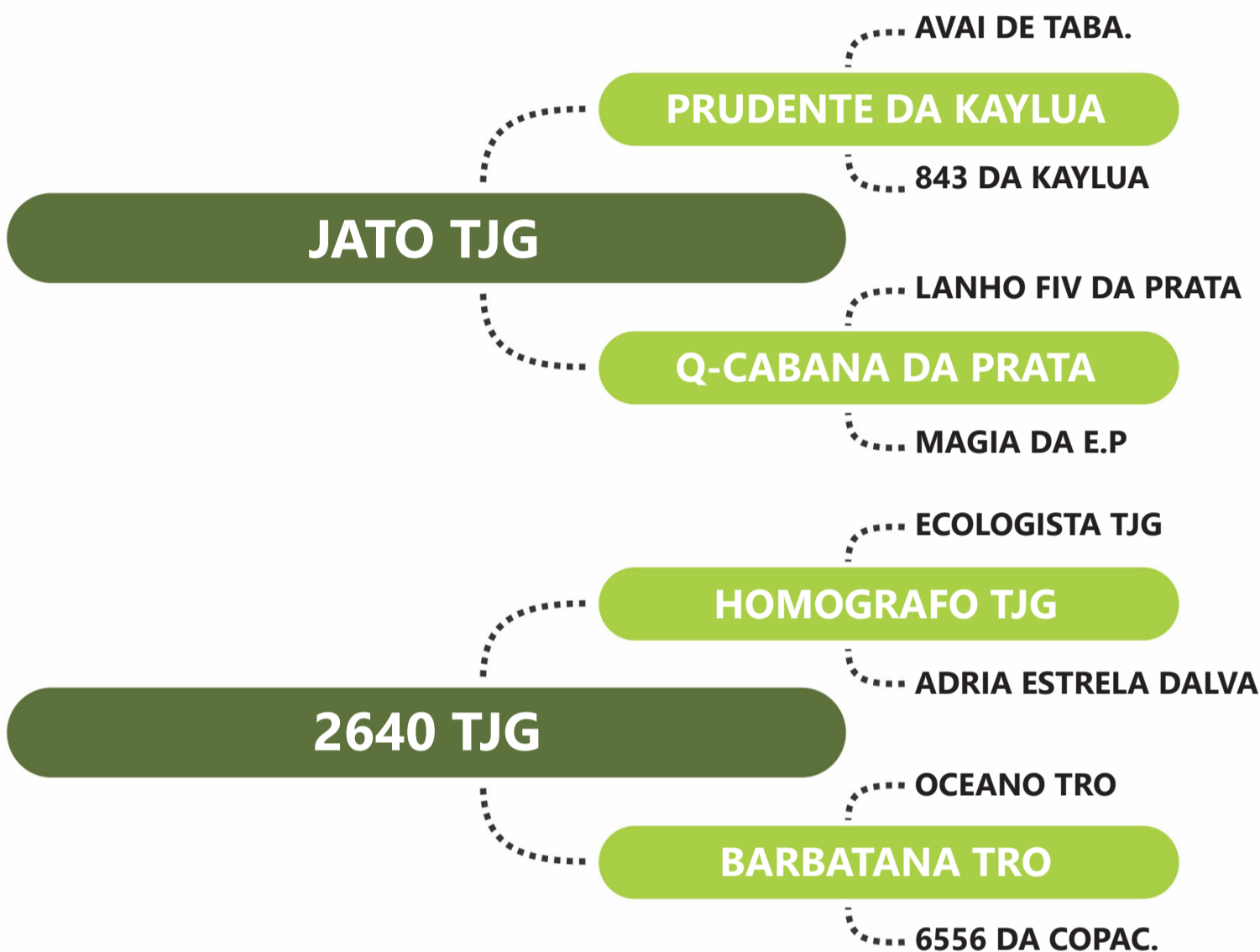

PESO: 680 KG | PE: 40 CM | iABCZ: 13.93 | DECA: 1

DECA ÍNDICE	PD-EDg	PA-EDg	PS-EDg	PM-EMg	TMDg	IPPg	STAYg	PE-365g	AOLg	ACABg
	7.36	9.55	11.93	1.84	5.94	-6.00	31.78	0.55	2.45	0.42
	1	1	1	1	1	3	5	1	1	3

PGP	ULTRASSONOGRAFIA DE CARÇAÇA			
CATEGORIA	PESO	PE	AOL	ACAB
-	SUPERIOR	SUPERIOR	ELITE	-

Clique na  
imagem para  
ver o vídeo.





# Seleção TJG

LEILÃO DE TOUROS  
MELHORADORES

LOTE

34

NEVADO TJG

RG: TJG 3710 | NASC: 29/09/2022 | MACHO

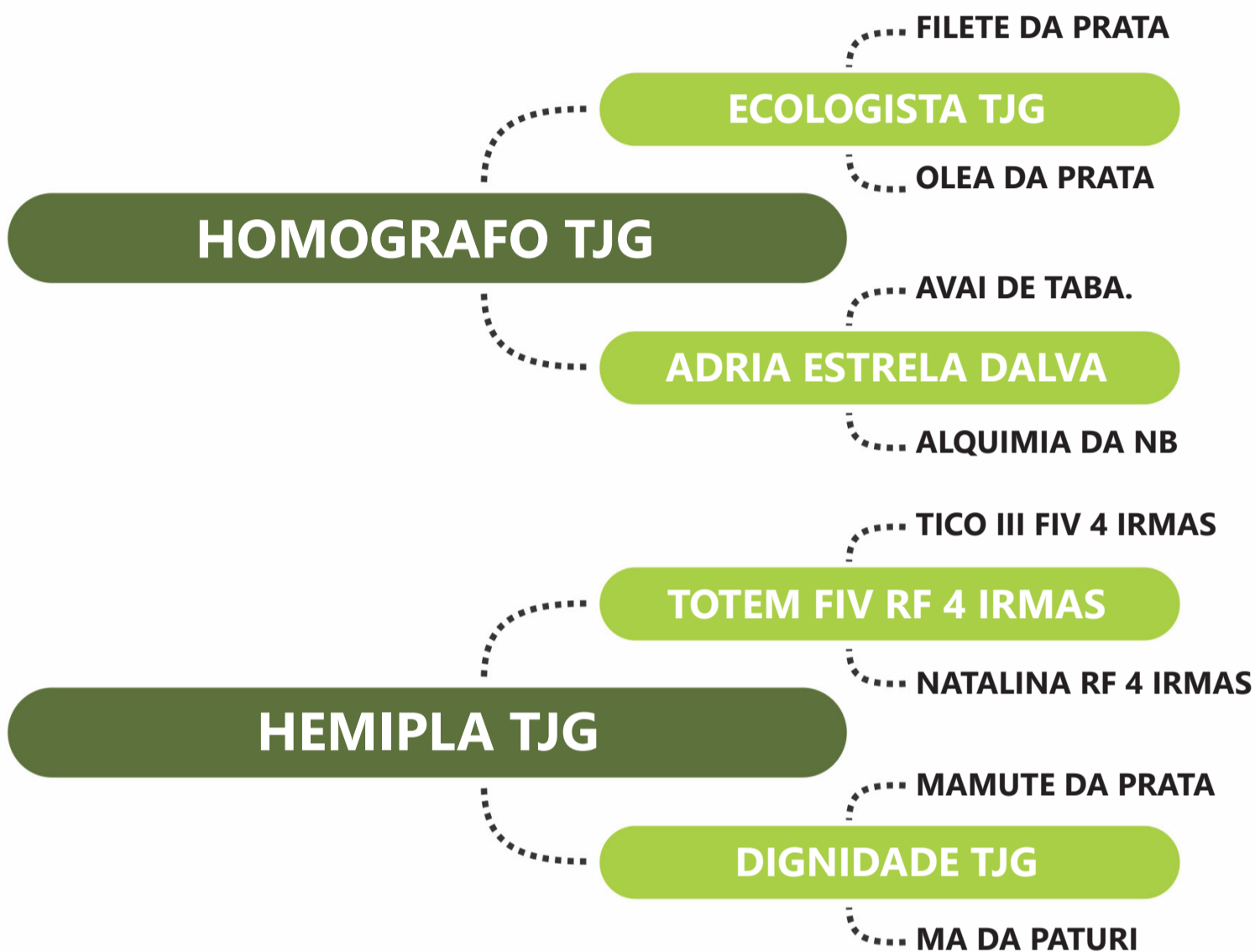

PESO: 653 KG | PE: 41 CM | iABCZ: 11.89 | DECA: 1

	PD-EDg	PA-EDg	PS-EDg	PM-EMg	TMDg	IPPg	STAYg	PE-365g	AOLg	ACABg
DECA ÍNDICE	2.86	4.89	6.30	-	0.76	-12.40	36.82	0.21	0.20	-
	3	2	2	-	5	1	1	2	5	-

PGP	ULTRASSONOGRRAFIA DE CARÇAÇA			
CATEGORIA	PESO	PE	AOL	ACAB
-	-	-	-	-

Clique na  
imagem para  
ver o vídeo.



# Seleção TJG

LEILÃO DE TOUROS MELHORADORES

LOTE

35

NONIO TJG

RG: TJG 3716 | NASC: 30/09/2022 | MACHO

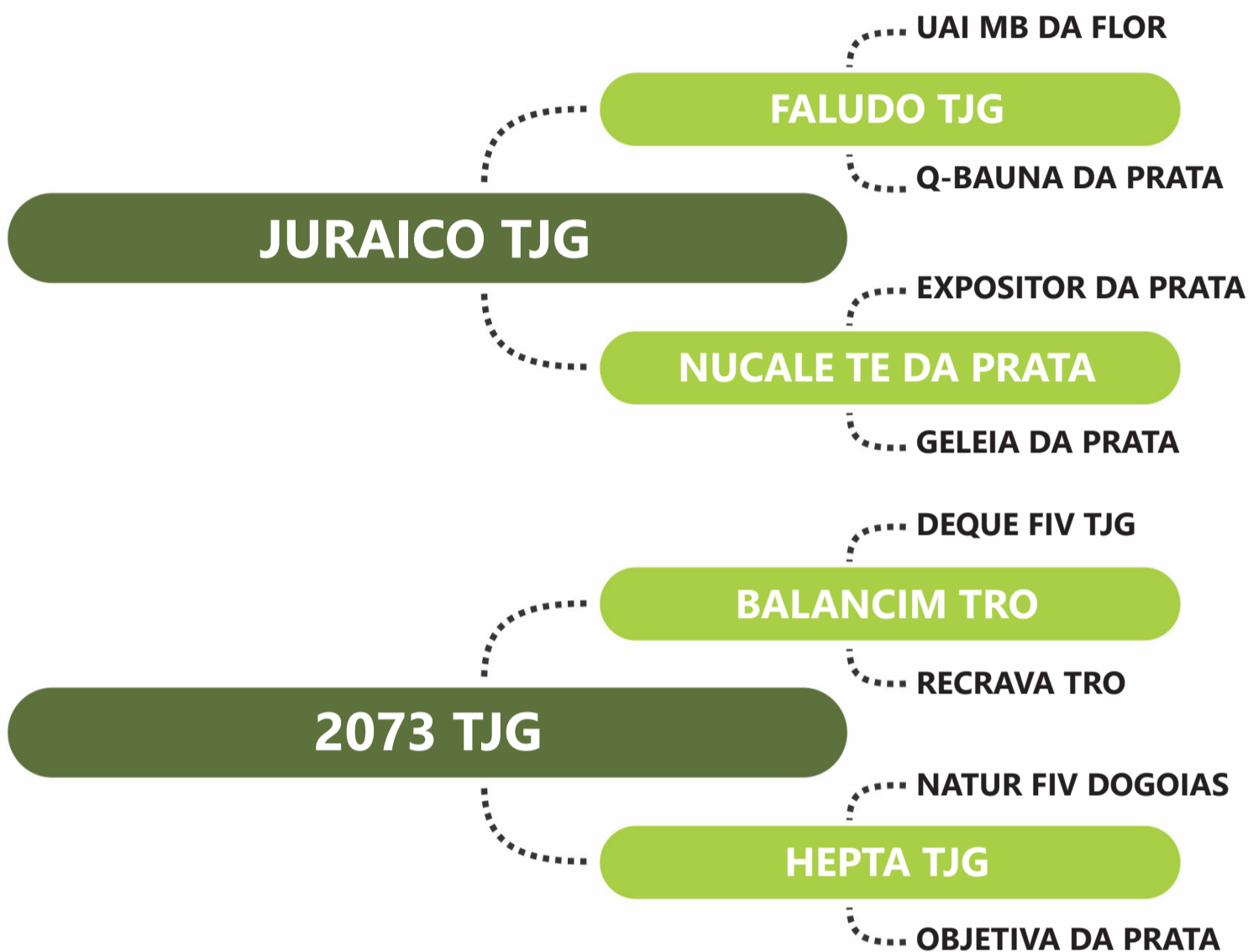

PESO: 674 KG | PE: 41 CM | iABCZ: 15.19 | DECA: 1

DECA ÍNDICE	PD-EDg	PA-EDg	PS-EDg	PM-EMg	TMDg	IPPg	STAYg	PE-365g	AOLg	ACABg
	7.98	11.91	15.34	0.47	4.76	-2.49	33.53	0.32	1.33	1.20
	1	1	1	4	1	5	3	1	1	1

PGP	ULTRASSONOGRRAFIA DE CARÇAÇA			
CATEGORIA	PESO	PE	AOL	ACAB
-	-	-	SUPERIOR	SUPERIOR

Clique na imagem para ver o vídeo.





# Seleção TJG

LEILÃO DE TOUROS  
MELHORADORES

LOTE

## 36

## NOVELEIRO TJG

RG: TJG 3722 | NASC: 02/10/2022 | MACHO

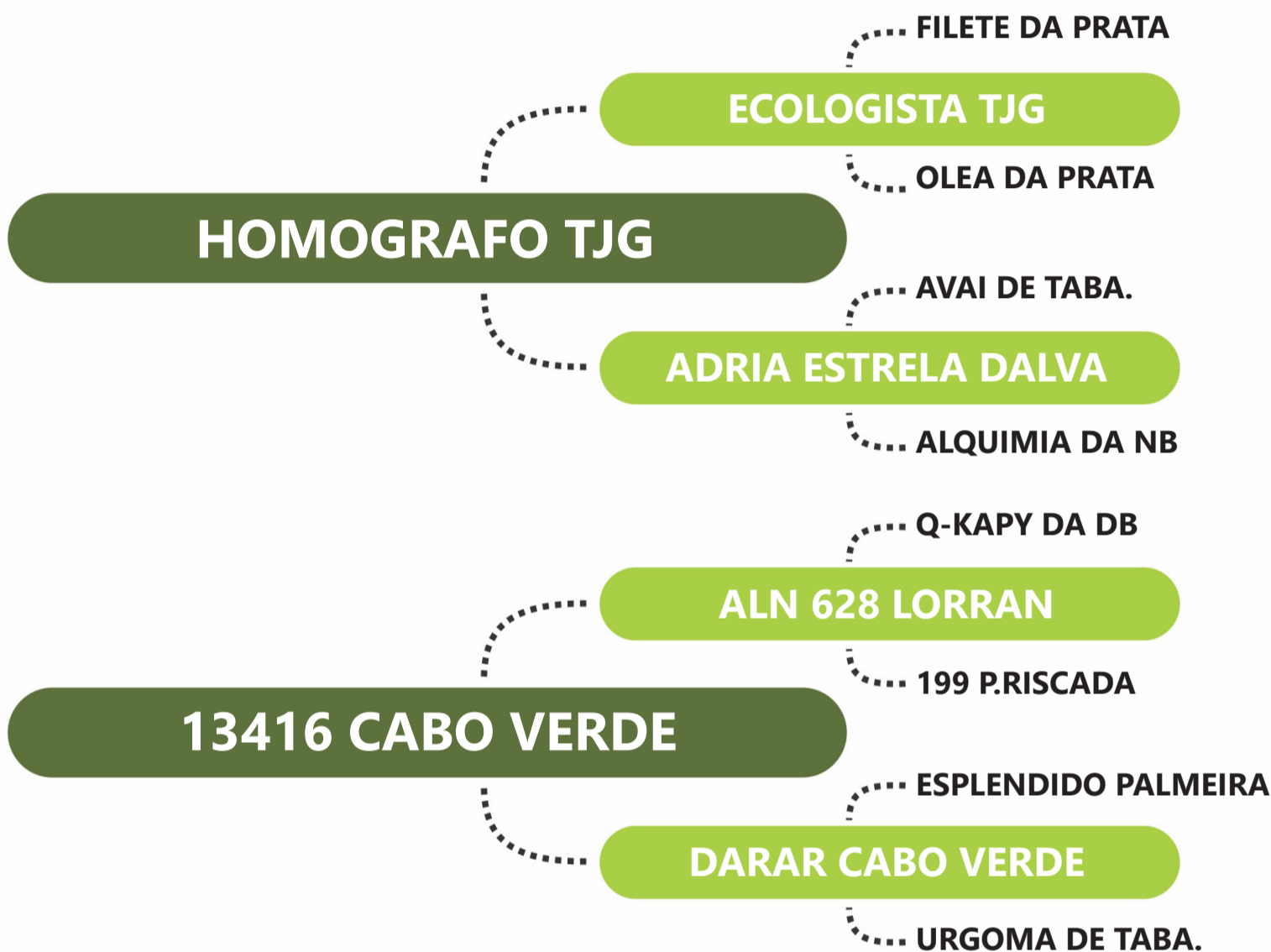

PESO: 670 KG | PE: 42 CM | iABCZ: 11.96 | DECA: 1

	PD-EDg	PA-EDg	PS-EDg	PM-EMg	TMDg	IPPg	STAYg	PE-365g	AOLg	ACABg
DECA	3.27	4.59	6.64	-	1.13	-9.45	36.26	0.57	0.41	-
ÍNDICE	3	3	2	-	5	2	1	1	4	-

PGP	ULTRASSONOGRRAFIA DE CARÇAÇA			
CATEGORIA	PESO	PE	AOL	ACAB
SUPERIOR	SUPERIOR	SUPERIOR	SUPERIOR	-

Clique na  
imagem para  
ver o vídeo.



# Seleção TJG

LEILÃO DE TOUROS MELHORADORES

LOTE

37

NAMORADEIRO TJG

RG: TJG 3726 | NASC: 03/10/2022 | MACHO

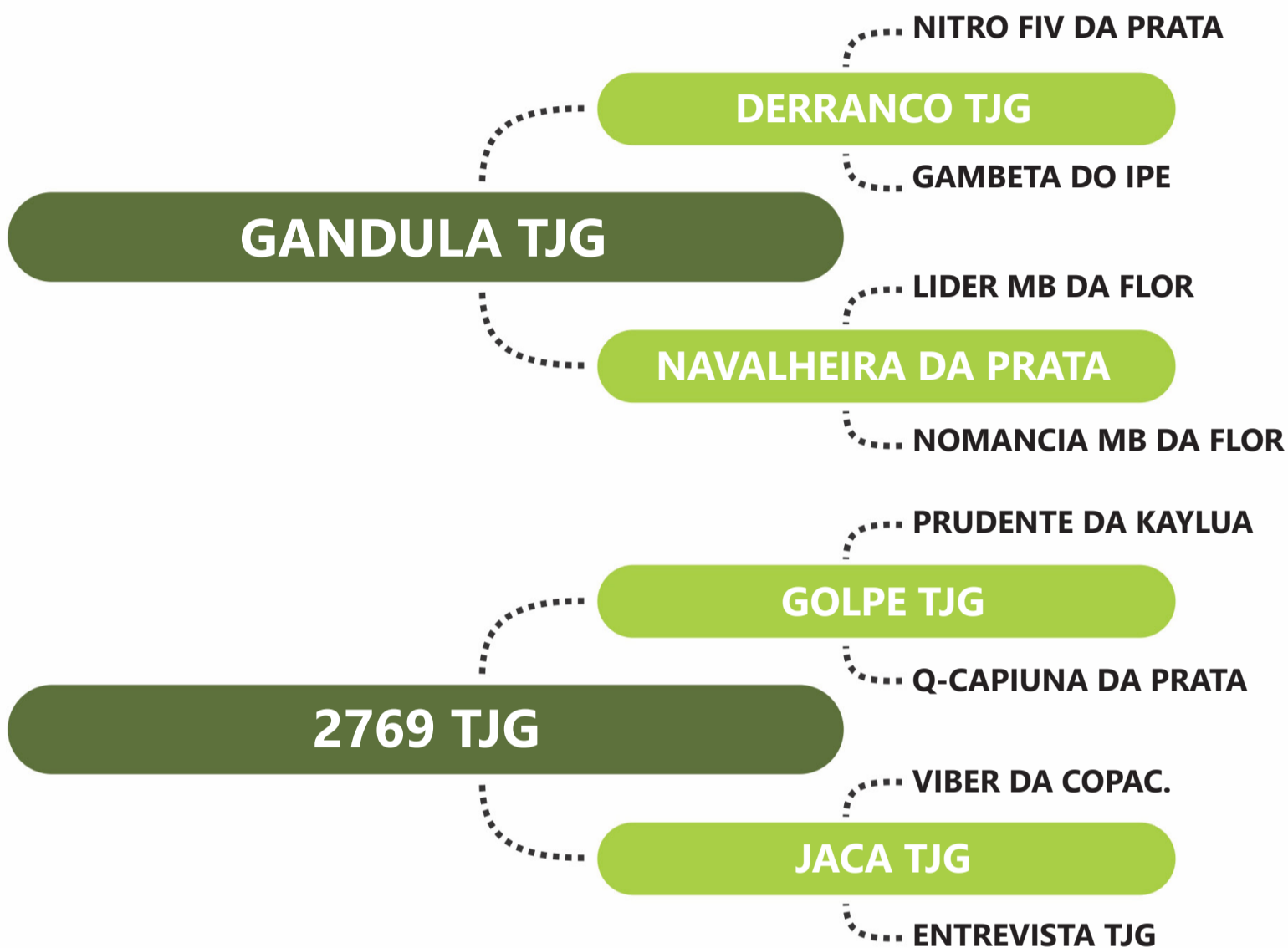

PESO: 787 KG | PE: 38 CM | iABCZ: 10.64 | DECA: 1

DECA ÍNDICE	PD-EDg	PA-EDg	PS-EDg	PM-EMg	TMDg	IPPg	STAYg	PE-365g	AOLg	ACABg
	7.58	8.66	11.57	-	2.72	-6.59	32.76	0.21	1.20	0.72
	1	1	1	-	3	3	4	2	1	2

PGP	ULTRASSONOGRÁFIA DE CARÇAÇA			
CATEGORIA	PESO	PE	AOL	ACAB
ELITE	ELITE	ELITE	ELITE	ELITE

Clique na imagem para ver o vídeo.





# Seleção TJG

LEILÃO DE TOUROS MELHORADORES

LOTE

## 38

## NEGOCIOSO TJG

RG: TJG 3741 | NASC: 04/10/2022 | MACHO

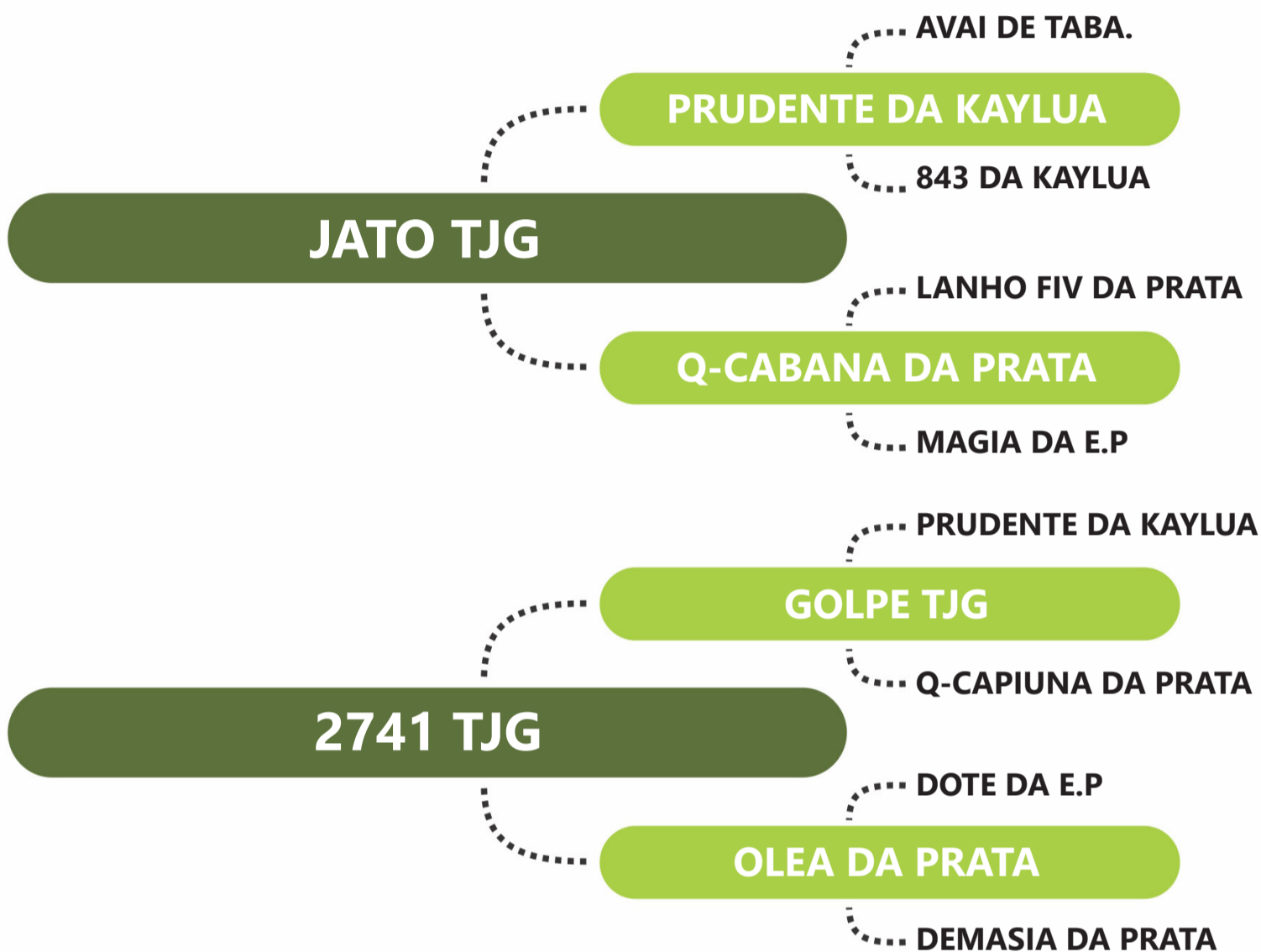

PESO: 798 KG | PE: 37 CM | iABCZ: 23.41 | DECA: 1

DECA ÍNDICE	PD-EDg	PA-EDg	PS-EDg	PM-EMg	TMDg	IPPg	STAYg	PE-365g	AOLg	ACABg
	8.72	13.63	23.86	1.86	7.40	-15.27	32.78	0.75	4.14	1.46
	1	1	1	1	1	1	4	1	1	1

PGP	ULTRASSONOGRRAFIA DE CARÇAÇA			
CATEGORIA	PESO	PE	AOL	ACAB
ELITE	ELITE	SUPERIOR	ELITE	SUPERIOR

Clique na imagem para ver o vídeo.



# Seleção TJG

LEILÃO DE TOUROS MELHORADORES

LOTE

39

NUMEROSO TJG

RG: TJG 3744 | NASC: 05/10/2022 | MACHO

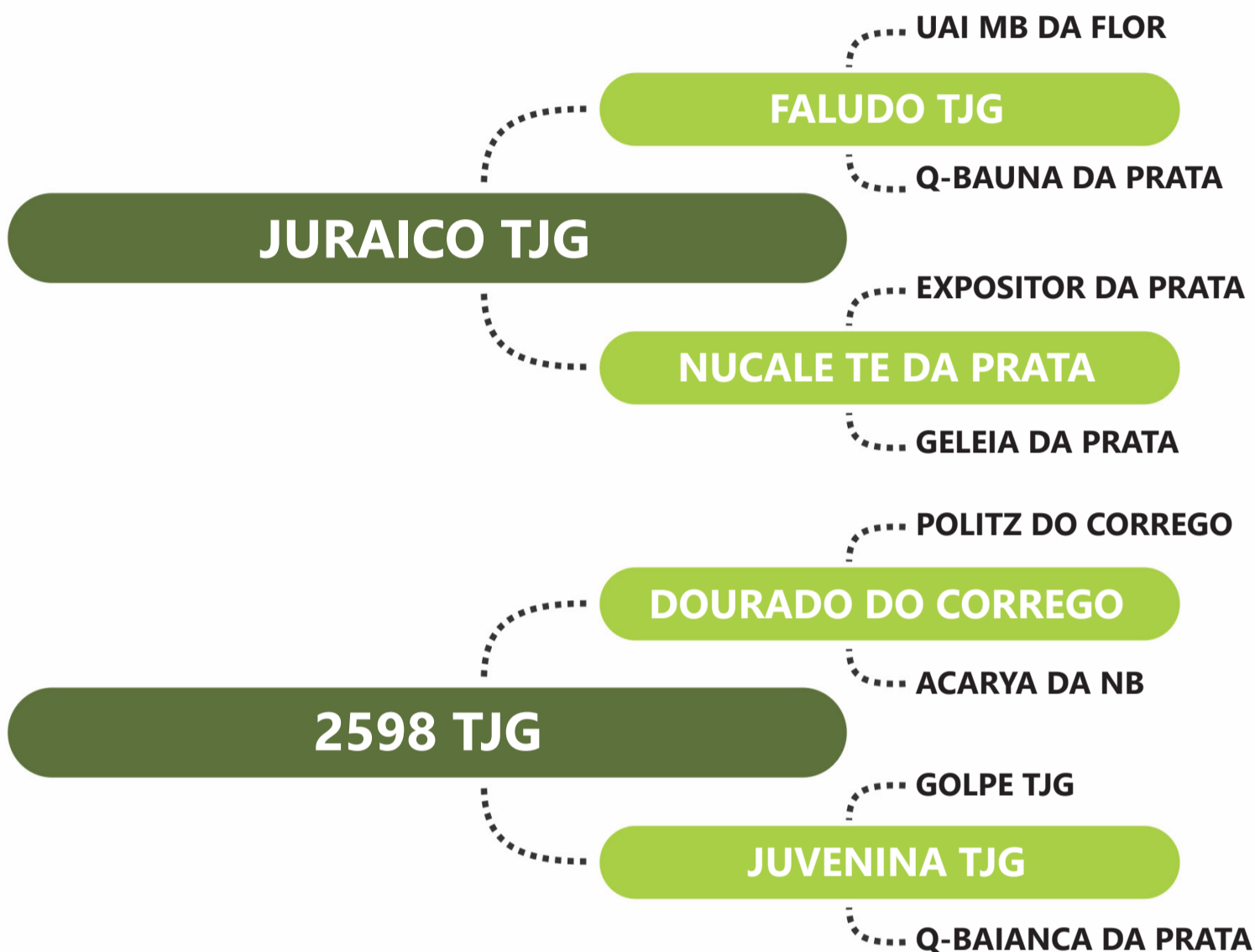

PESO: 655 KG | PE: 36 CM | iABCZ: 10.17 | DECA: 2

DECA ÍNDICE	PD-EDg	PA-EDg	PS-EDg	PM-EMg	TMDg	IPPg	STAYg	PE-365g	AOLg	ACABg
	5.61	8.47	15.00	-	2.78	-	32.30	0.11	1.74	0.99
	1	1	1	-	3	-	4	4	1	1

PGP	ULTRASSONOGRÁFIA DE CARÇAÇA			
CATEGORIA	PESO	PE	AOL	ACAB
SUPERIOR	SUPERIOR	SUPERIOR	SUPERIOR	SUPERIOR

Clique na imagem para ver o vídeo.





# Seleção Tjg

LEILÃO DE TOUROS  
MELHORADORES

LOTE

40

NADANTE Tjg

RG: Tjg 3746 | NASC: 05/10/2022 | MACHO

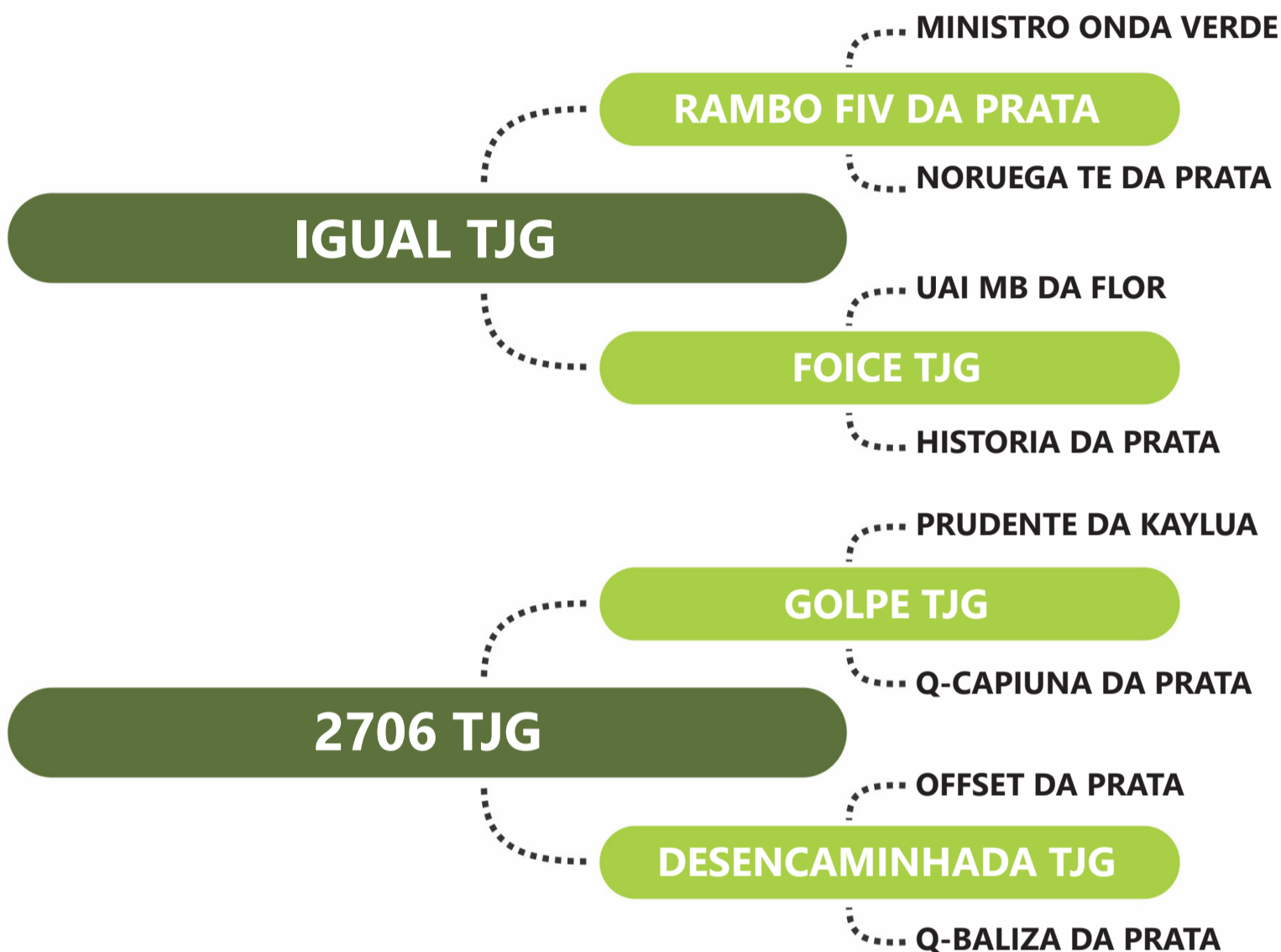

PESO: 737 KG | PE: 35 CM | iABCZ: 12.29 | DECA: 1

DECA ÍNDICE	PD-EDg	PA-EDg	PS-EDg	PM-EMg	TMDg	IPPg	STAYg	PE-365g	AOLg	ACABg
	9.33	11.83	21.50	-	4.00	-4.95	-	-	2.02	1.27
	1	1	1	-	2	3	-	-	1	1

PGP	ULTRASSONOGRÁFIA DE CARÇAÇA			
CATEGORIA	PESO	PE	AOL	ACAB
ELITE	ELITE	-	-	ELITE

Clique na imagem para ver o vídeo.



# Seleção TJG

LEILÃO DE TOUROS MELHORADORES

LOTE

41

NAMORADO TJG

RG: TJG 3748 | NASC: 06/10/2022 | MACHO

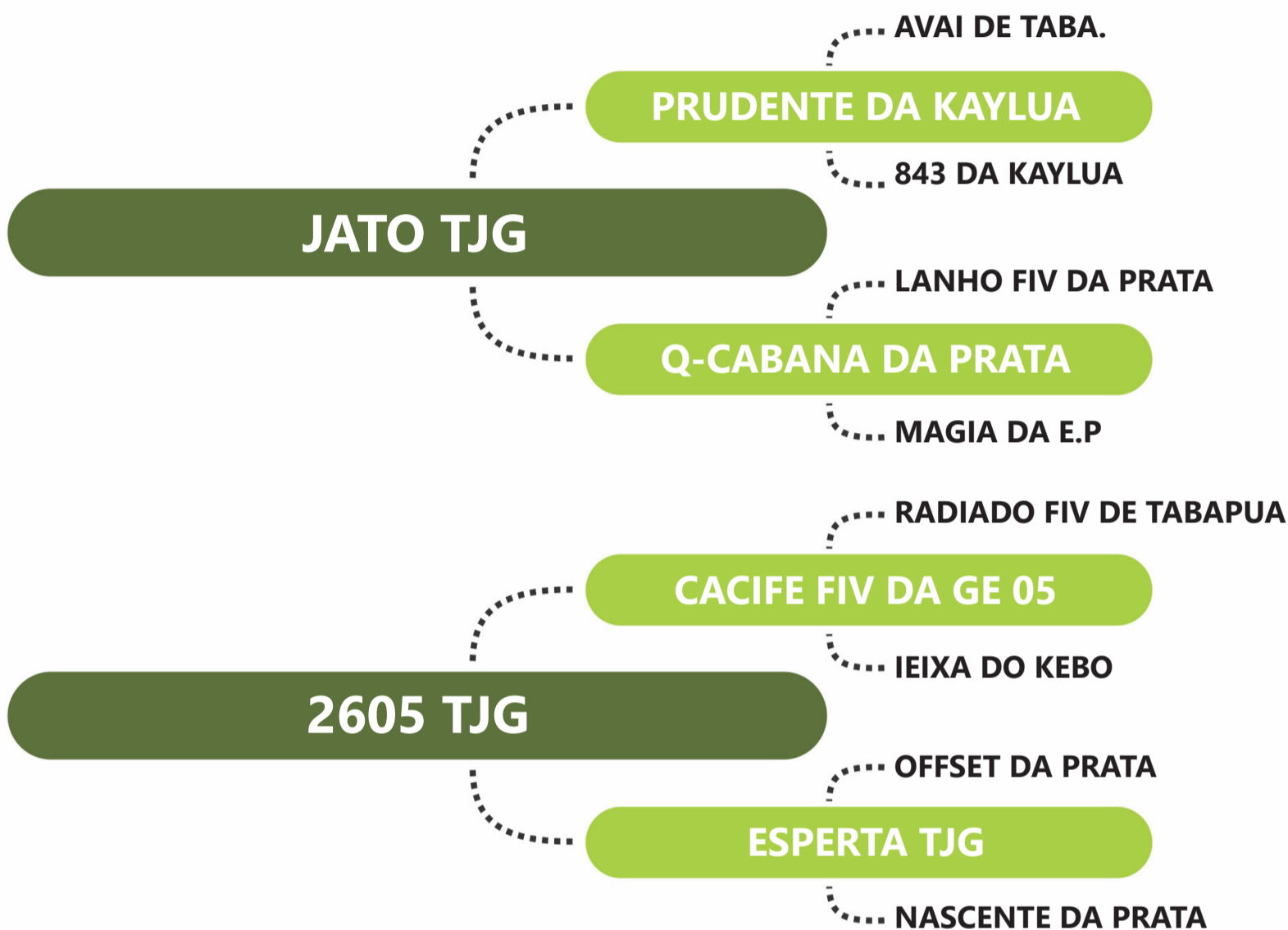

PESO: 694 KG | PE: 37 CM | iABCZ: 11.19 | DECA: 1

	PD-EDg	PA-EDg	PS-EDg	PM-EMg	TMDg	IPPg	STAYg	PE-365g	AOLg	ACABg
DECA ÍNDICE	4.71	7.60	11.79	1.69	4.53	-4.39	-	0.52	2.59	0.69
	2	1	1	1	1	4	-	1	1	2

PGP	ULTRASSONOGRRAFIA DE CARÇAÇA			
CATEGORIA	PESO	PE	AOL	ACAB
SUPERIOR	SUPERIOR	-	ELITE	SUPERIOR

Clique na imagem para ver o vídeo.





# Seleção TJG

LEILÃO DE TOUROS  
MELHORADORES

LOTE

42

NABABESCO TJG

RG: TJG 3749 | NASC: 06/10/2022 | MACHO

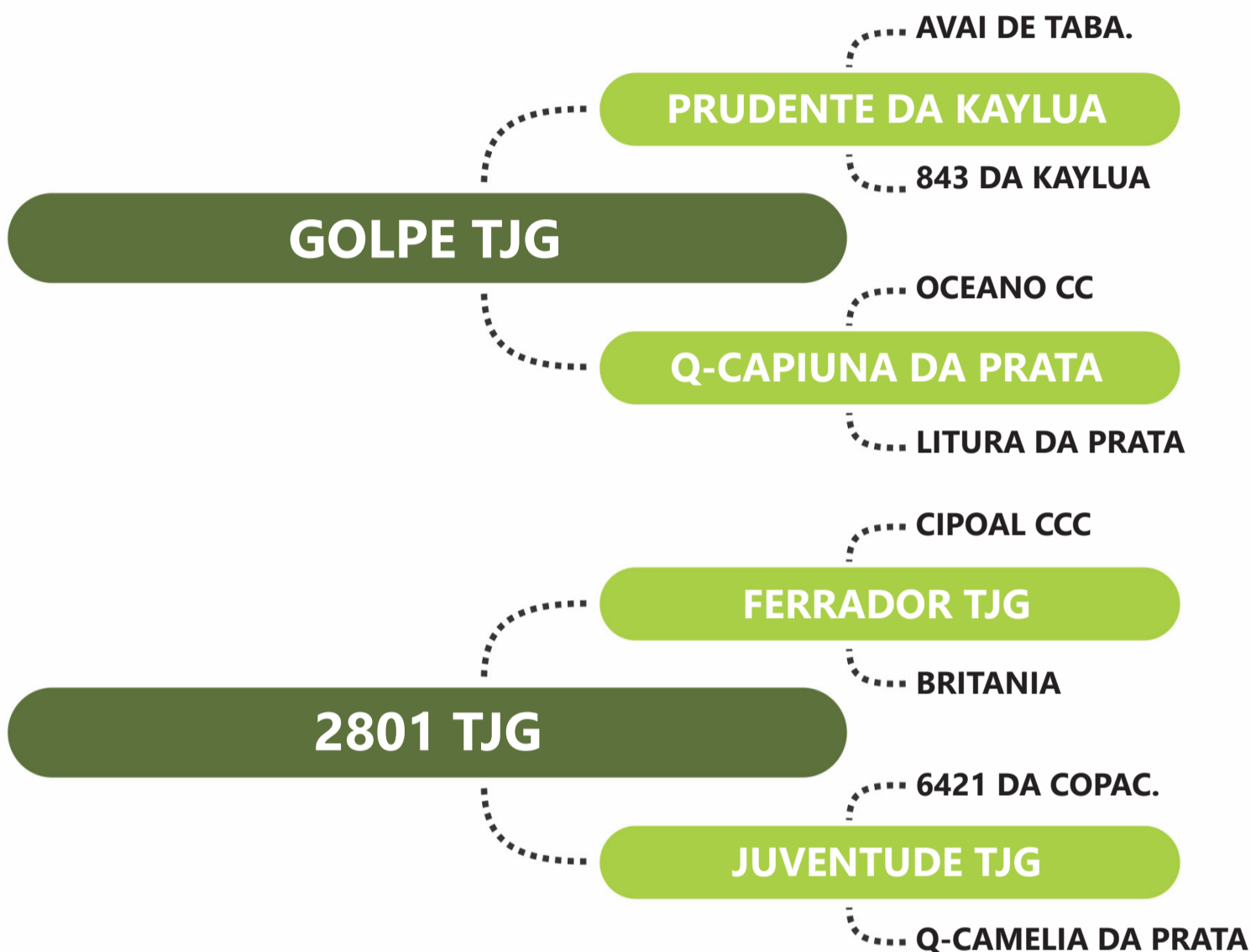

PESO: 712 KG | PE: 38 CM | iABCZ: 12.18 | DECA: 1

	PD-EDg	PA-EDg	PS-EDg	PM-EMg	TMDg	IPPg	STAYg	PE-365g	AOLg	ACABg
DECA ÍNDICE	5.84	11.54	12.35	0.70	4.97	-7.47	32.46	-	1.60	1.08
	1	1	1	4	1	2	4	-	1	1

PGP	ULTRASSONOGRRAFIA DE CARÇAÇA			
CATEGORIA	PESO	PE	AOL	ACAB
-	-	-	-	-

Clique na  
imagem para  
ver o vídeo.



# Seleção TJG

LEILÃO DE TOUROS MELHORADORES

LOTE

43

NARCEJAO TJG

RG: TJG 3750 | NASC: 06/10/2022 | MACHO

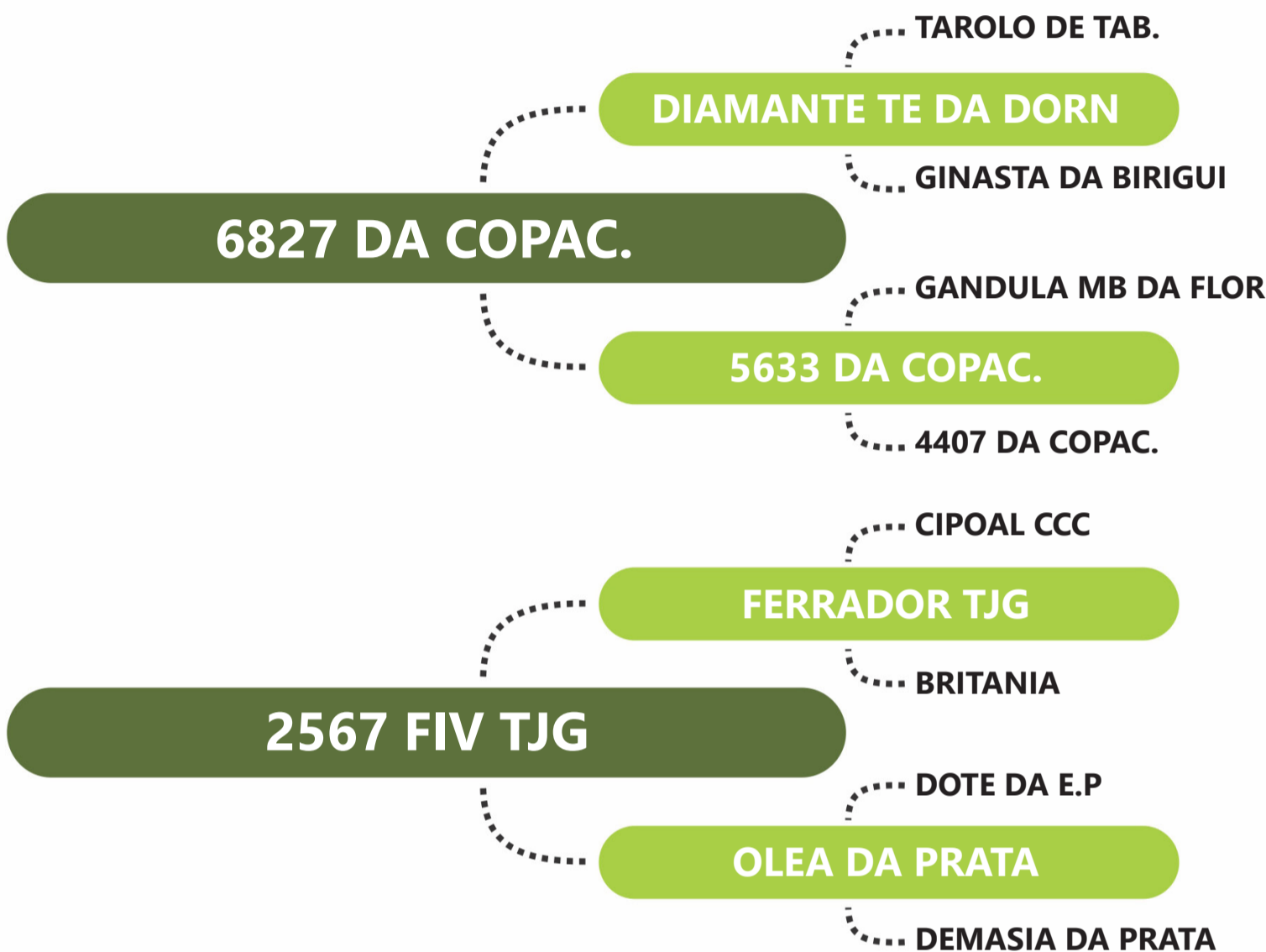

PESO: 797 KG | PE: 38 CM | iABCZ: 11.20 | DECA: 1

DECA ÍNDICE	PD-EDg	PA-EDg	PS-EDg	PM-EMg	TMDg	IPPg	STAYg	PE-365g	AOLg	ACABg
	8.95	13.93	12.91	2.30	8.35	-4.54	-	0.34	1.96	-
	1	1	1	1	1	4	-	1	1	5

PGP	ULTRASSONOGRRAFIA DE CARÇAÇA			
CATEGORIA	PESO	PE	AOL	ACAB
SUPERIOR	SUPERIOR	ELITE	ELITE	-

Clique na imagem para ver o vídeo.





# Seleção TJG

LEILÃO DE TOUROS  
MELHORADORES

LOTE

44

NEGATIVISMO TJG

RG: TJG 3759 | NASC: 07/10/2022 | MACHO

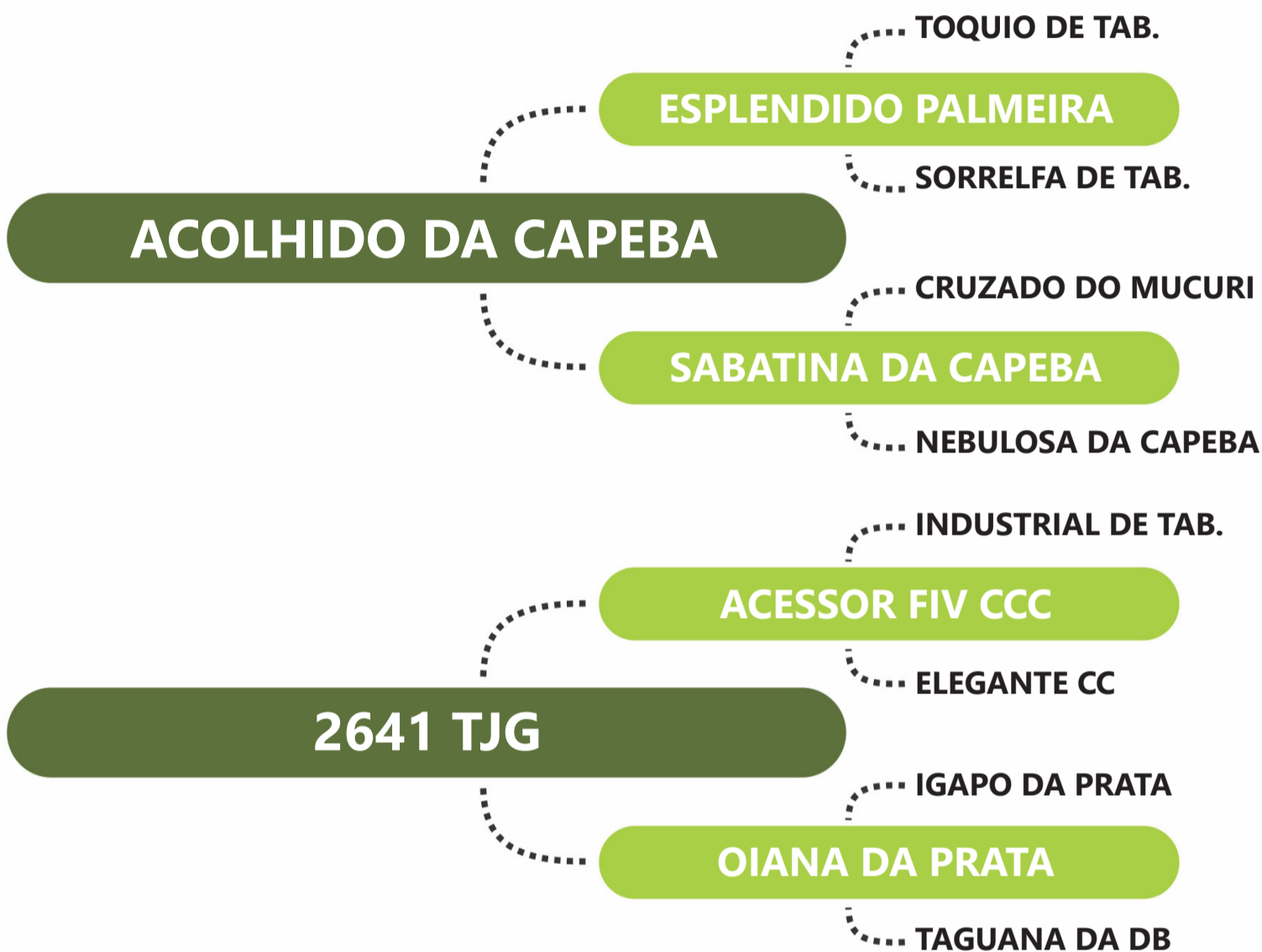

PESO: 681 KG | PE: 37 CM | iABCZ: 13.52 | DECA: 1

DECA ÍNDICE	PD-EDg	PA-EDg	PS-EDg	PM-EMg	TMDg	IPPg	STAYg	PE-365g	AOLg	ACABg
	1.96	2.92	7.23	1.15	2.42	-24.65	34.05	0.43	0.61	1.68
	4	4	2	2	3	1	2	1	3	1

PGP	ULTRASSONOGRÁFIA DE CARÇAÇA			
CATEGORIA	PESO	PE	AOL	ACAB
SUPERIOR	SUPERIOR	SUPERIOR	ELITE	ELITE

Clique na  
imagem para  
ver o vídeo.



# Seleção TJG

LEILÃO DE TOUROS MELHORADORES

LOTE

45

NABICAL TJG

RG: TJG 3768 | NASC: 10/10/2022 | MACHO

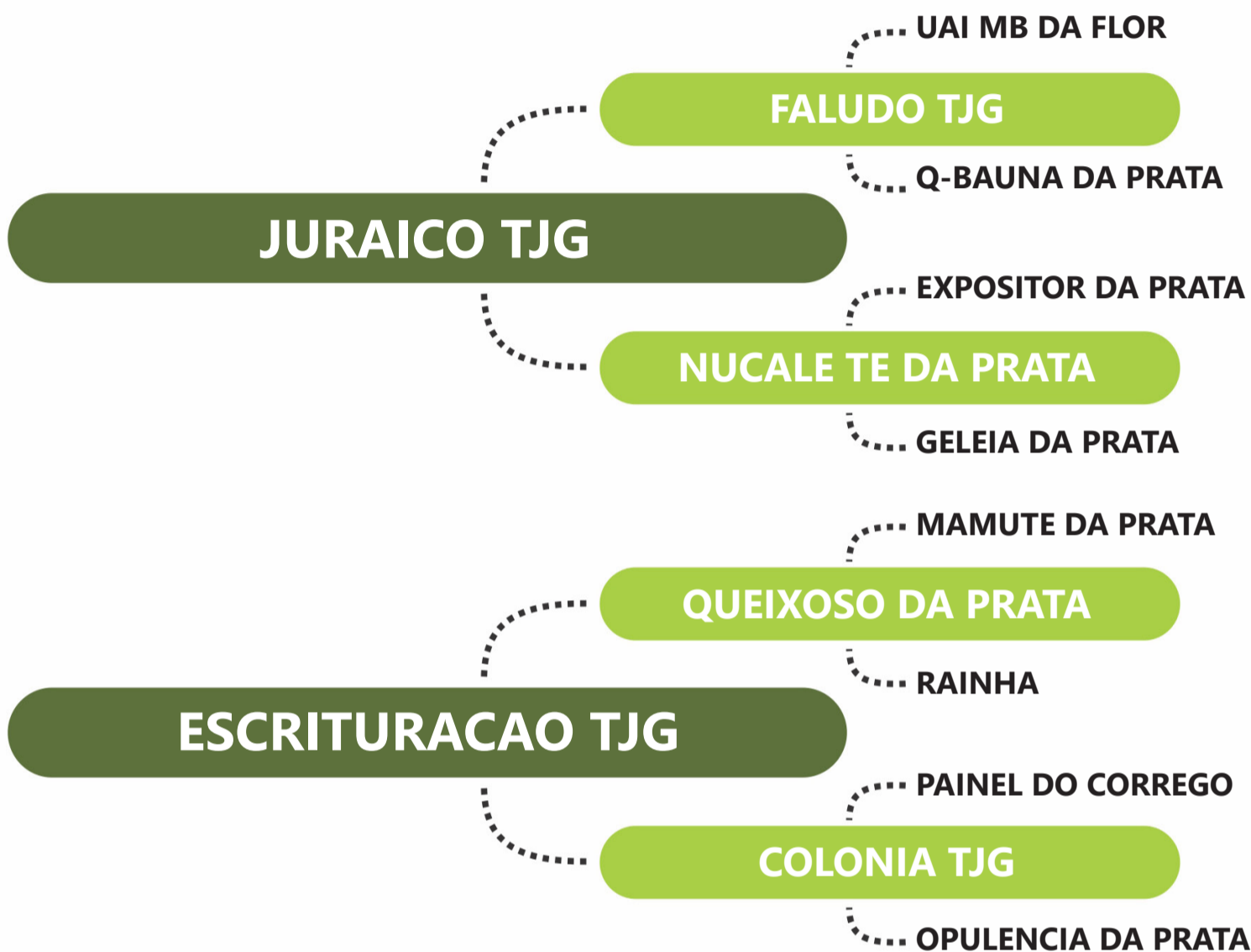

PESO: 723 KG | PE: 38 CM | iABCZ: 10.79 | DECA: 1

DECA ÍNDICE	PD-EDg	PA-EDg	PS-EDg	PM-EMg	TMDg	IPPg	STAYg	PE-365g	AOLg	ACABg
	5.48	8.43	14.34	0.66	3.55	-1.58	32.23	0.09	2.02	0.13
	1	1	1	4	2	5	5	4	1	5

PGP	ULTRASSONOGRRAFIA DE CARÇAÇA			
CATEGORIA	PESO	PE	AOL	ACAB
ELITE	SUPERIOR	-	SUPERIOR	SUPERIOR

Clique na imagem para ver o vídeo.





# Seleção TJG

LEILÃO DE TOUROS MELHORADORES

LOTE

## 46

## NARRADOR TJG

RG: TJG 3773 | NASC: 12/10/2022 | MACHO

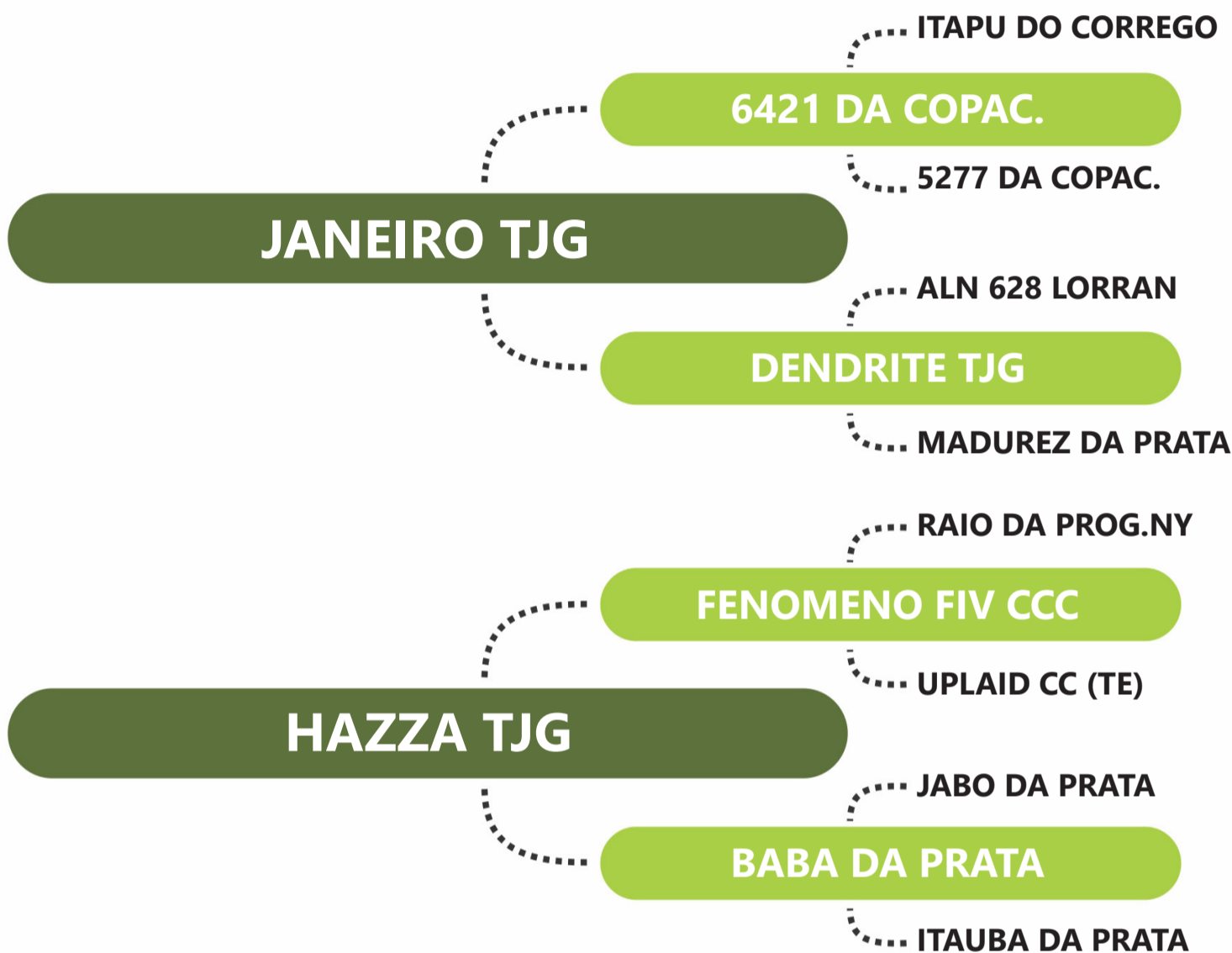

PESO: 733 KG | PE: 38 CM | iABCZ: 17.74 | DECA: 1

DECA ÍNDICE	PD-EDg	PA-EDg	PS-EDg	PM-EMg	TMDg	IPPg	STAYg	PE-365g	AOLg	ACABg
	5.89	10.87	18.20	1.44	4.18	-3.91	34.40	0.45	1.83	1.00
	1	1	1	2	1	4	2	1	1	1

PGP	ULTRASSONOGRRAFIA DE CARÇAÇA			
CATEGORIA	PESO	PE	AOL	ACAB
ELITE	ELITE	SUPERIOR	SUPERIOR	SUPERIOR

Clique na imagem para ver o vídeo.



# Seleção TJG

LEILÃO DE TOUROS  
MELHORADORES

LOTE

47

NOCIVO TJG

RG: TJG 3780 | NASC: 14/10/2022 | MACHO

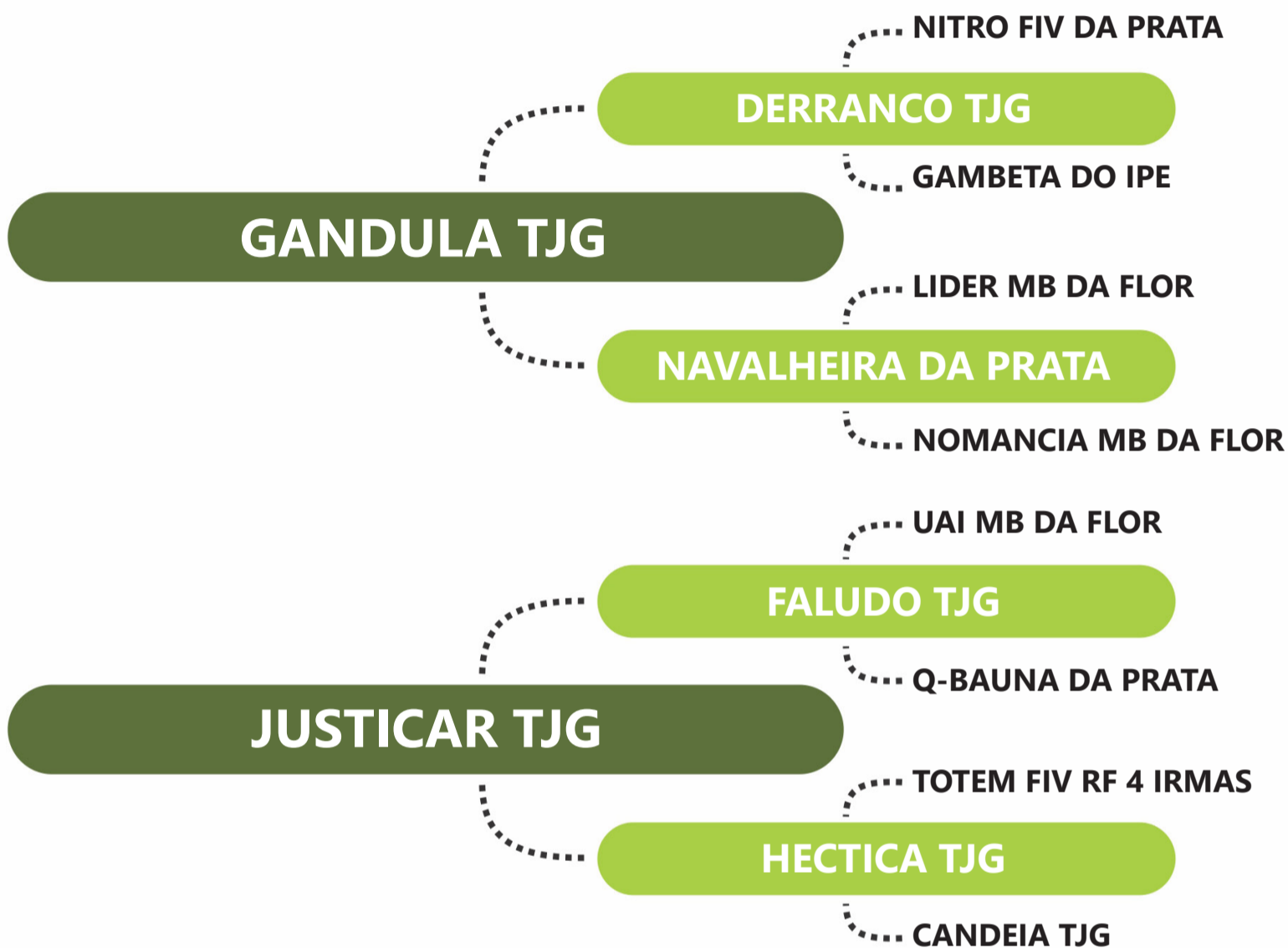

PESO: 807 KG | PE: 37 CM | iABCZ: 11.17 | DECA: 1

DECA ÍNDICE	PD-EDg	PA-EDg	PS-EDg	PM-EMg	TMDg	IPPg	STAYg	PE-365g	AOLg	ACABg
	5.07	6.41	6.20	-	-	-20.04	34.54	0.66	0.58	0.70
	1	2	2	-	-	1	2	1	3	2

PGP	ULTRASSONOGRÁFIA DE CARÇAÇA			
CATEGORIA	PESO	PE	AOL	ACAB
-	SUPERIOR	SUPERIOR	SUPERIOR	-

Clique na  
imagem para  
ver o vídeo.





# Seleção TJG

LEILÃO DE TOUROS MELHORADORES

LOTE

48

NADIO TJG

RG: TJG 3794 | NASC: 17/10/2022 | MACHO

ITAPU DO CORREGO

6421 DA COPAC.

5277 DA COPAC.

AMULETO DA COPAC.

ALN 628 LORRAN

7380 DA COPAC.

5334 DA COPAC.

CACHIMBO DA PRATA

LANHO FIV DA PRATA

ESTAMPA DA PRATA

ECOLOGIA TJG

GALACTICO DA PRATA

NAIADA DA PRATA

JEMIA DA PRATA

PESO: 680 KG | PE: 41 CM | iABCZ: 17.59 | DECA: 1

DECA ÍNDICE

PD-EDg	PA-EDg	PS-EDg	PM-EMg	TMDg	IPPg	STAYg	PE-365g	AOLg	ACABg
8.10	12.50	13.02	1.97	7.54	-6.47	33.72	0.72	2.06	-
1	1	1	1	1	3	2	1	1	-

PGP

ULTRASSONOGRRAFIA DE CARÇAÇA

CATEGORIA

PESO

PE

AOL

ACAB

-

SUPERIOR

SUPERIOR

-

SUPERIOR

Clique na imagem para ver o vídeo.



# Seleção TJG

LEILÃO DE TOUROS  
MELHORADORES

LOTE

49

NIVELADOR TJG

RG: TJG 3806 | NASC: 20/10/2022 | MACHO

ITAPU DO CORREGO

6421 DA COPAC.

5277 DA COPAC.

AMULETO DA COPAC.

ALN 628 LORRAN

7380 DA COPAC.

5334 DA COPAC.

AVAI DE TABA.

UAI MB DA FLOR

NIARA MB DA FLOR

DENTISTA TJG

CACHIMBO DA PRATA

BETA MB DA ARIRANHA

FAMA PEDRA RISCADA

PESO: 748 KG | PE: 38 CM | iABCZ: 13.73 | DECA: 1

	PD-EDg	PA-EDg	PS-EDg	PM-EMg	TMDg	IPPg	STAYg	PE-365g	AOLg	ACABg
DECA ÍNDICE	6.54	11.87	13.83	3.39	7.97	-	32.67	-	2.36	-
	1	1	1	1	1	-	4	-	1	-

PGP	ULTRASSONOGRÁFIA DE CARÇAÇA			
CATEGORIA	PESO	PE	AOL	ACAB
-	SUPERIOR	-	ELITE	-

Clique na  
imagem para  
ver o vídeo.





# Seleção TJG

LEILÃO DE TOUROS MELHORADORES

LOTE

50

NINFEU TJG

RG: TJG 3834 | NASC: 25/10/2022 | MACHO

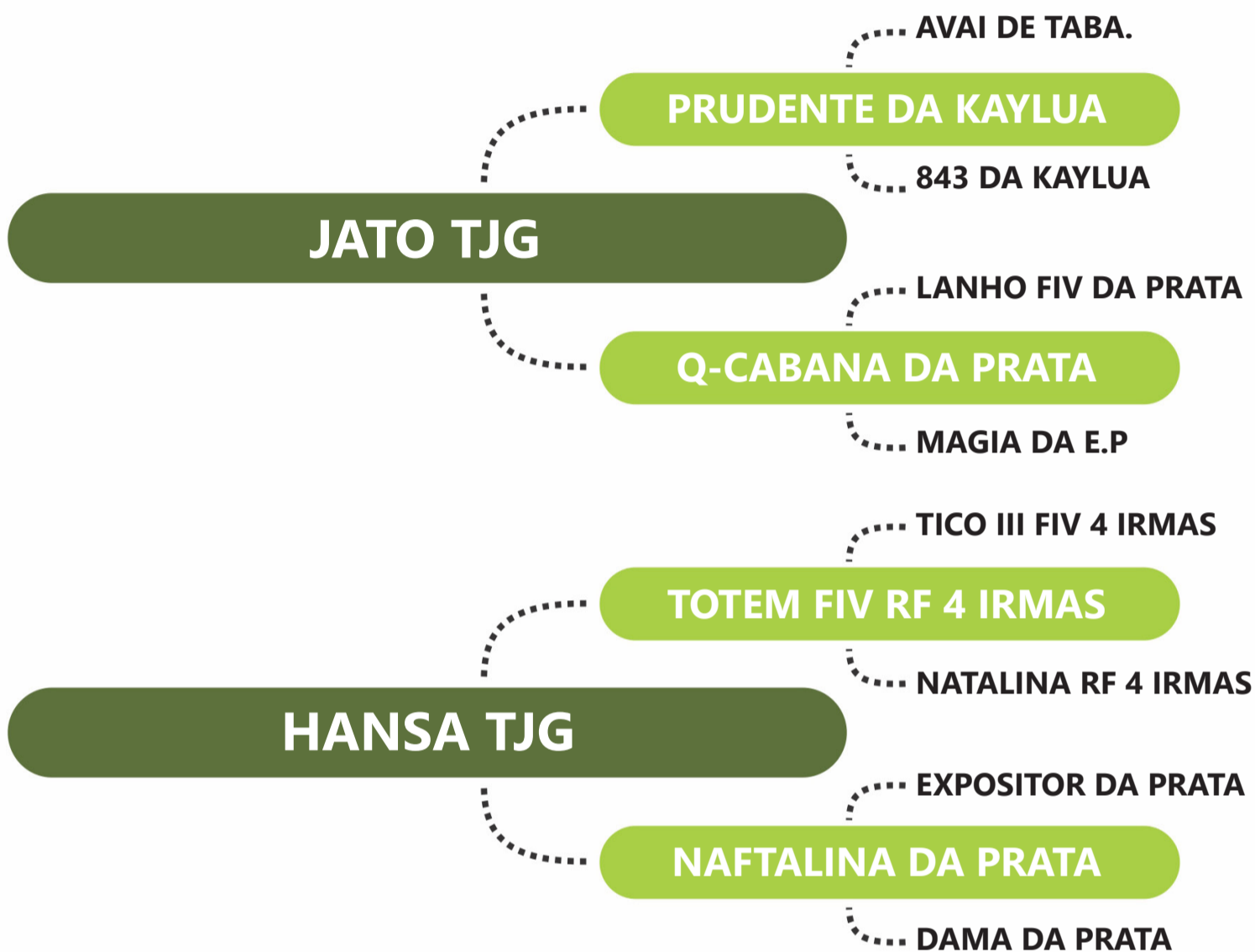

PESO: 729 KG | PE: 40 CM | iABCZ: 15.87 | DECA: 1

DECA ÍNDICE	PD-EDg	PA-EDg	PS-EDg	PM-EMg	TMDg	IPPg	STAYg	PE-365g	AOLg	ACABg
	4.38	6.34	5.24	1.56	4.28	-13.72	34.77	0.83	1.28	1.17
	2	2	3	2	1	1	1	1	1	1

PGP	ULTRASSONOGRRAFIA DE CARÇAÇA			
CATEGORIA	PESO	PE	AOL	ACAB
-	-	ELITE	-	-

Clique na imagem para ver o vídeo.



# Seleção TJG

LEILÃO DE TOUROS  
MELHORADORES

LOTE

51

NODAL TJG

RG: TJG 3845 | NASC: 27/10/2022 | MACHO

ITAPU DO CORREGO

6421 DA COPAC.

5277 DA COPAC.

AMULETO DA COPAC.

ALN 628 LORRAN

7380 DA COPAC.

5334 DA COPAC.

DESTAK DA C.RICO

VALENTE DA DORN

IRIS III DA BIRIGUI

LIZE CCC

AVAI DE TABA.

XEROCADA CC

ENSINADA DE TABA.

PESO: 680 KG | PE: 35 CM | iABCZ: 20.41 | DECA: 1

DECA ÍNDICE

PD-EDg	PA-EDg	PS-EDg	PM-EMg	TMDg	IPPg	STAYg	PE-365g	AOLg	ACABg
9.75	15.16	17.87	2.57	8.31	-14.55	34.53	0.07	1.53	0.04
1	1	1	1	1	1	2	5	1	5

PGP

ULTRASSONOGRÁFIA DE CARÇAÇA

CATEGORIA

PESO

PE

AOL

ACAB

-

SUPERIOR

-

-

SUPERIOR

Clique na  
imagem para  
ver o vídeo.





# Seleção TJG

LEILÃO DE TOUROS MELHORADORES

LOTE

52

NUBLOSO TJG

RG: TJG 3856 | NASC: 30/10/2022 | MACHO

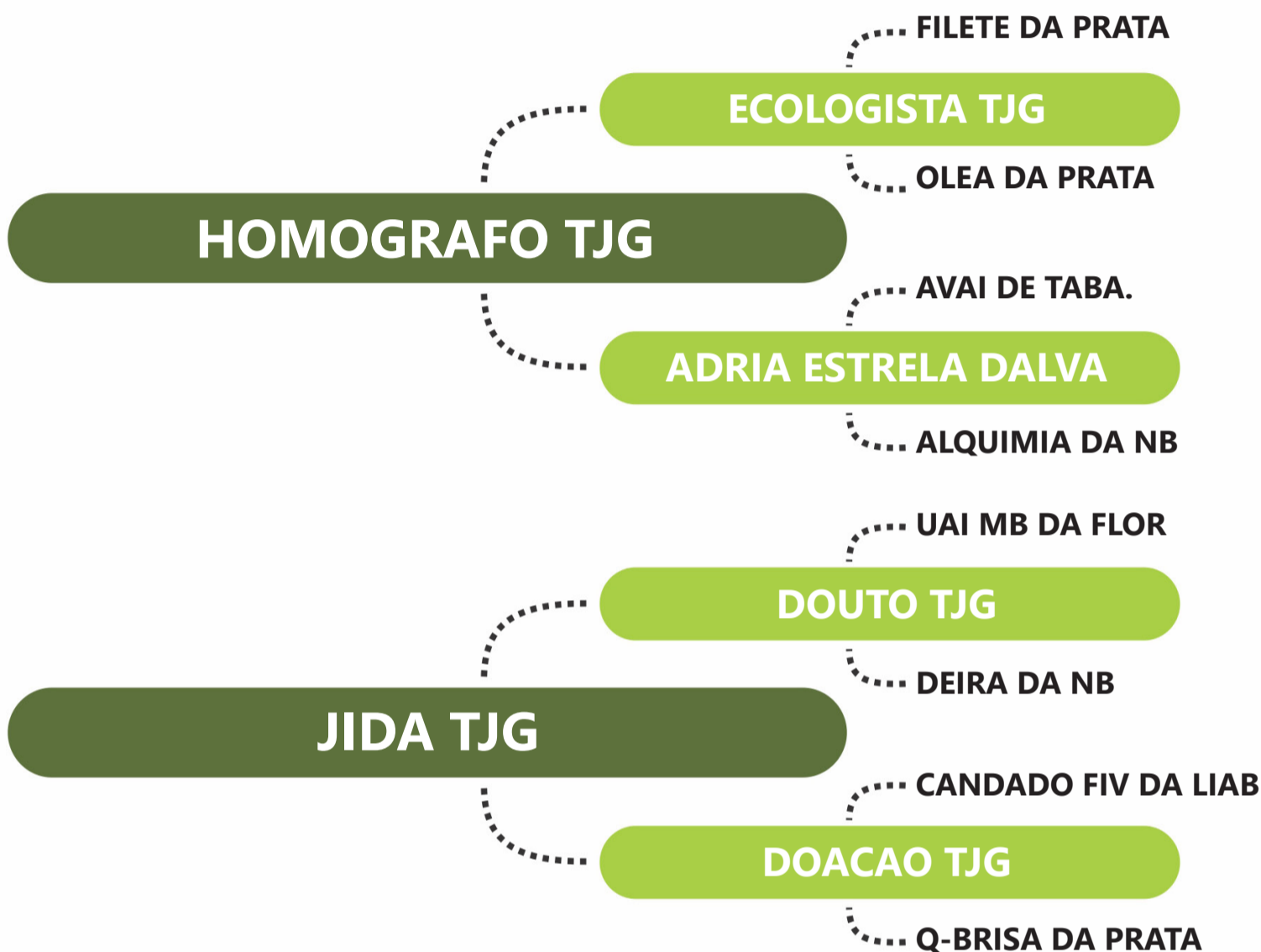

PESO: 707 KG | PE: 40 CM | iABCZ: 7.55 | DECA: 2

	PD-EDg	PA-EDg	PS-EDg	PM-EMg	TMDg	IPPg	STAYg	PE-365g	AOLg	ACABg
DECA ÍNDICE	-	1.51	3.50	-	-	-19.44	36.68	-	-	-
	-	5	4	-	-	1	1	-	-	-

PGP	ULTRASSONOGRRAFIA DE CARÇAÇA			
CATEGORIA	PESO	PE	AOL	ACAB
-	-	-	-	-

Clique na imagem para ver o vídeo.



# Seleção TJG

LEILÃO DE TOUROS MELHORADORES

LOTE

53

NEGADO TJG

RG: TJG 3860 | NASC: 31/10/2022 | MACHO

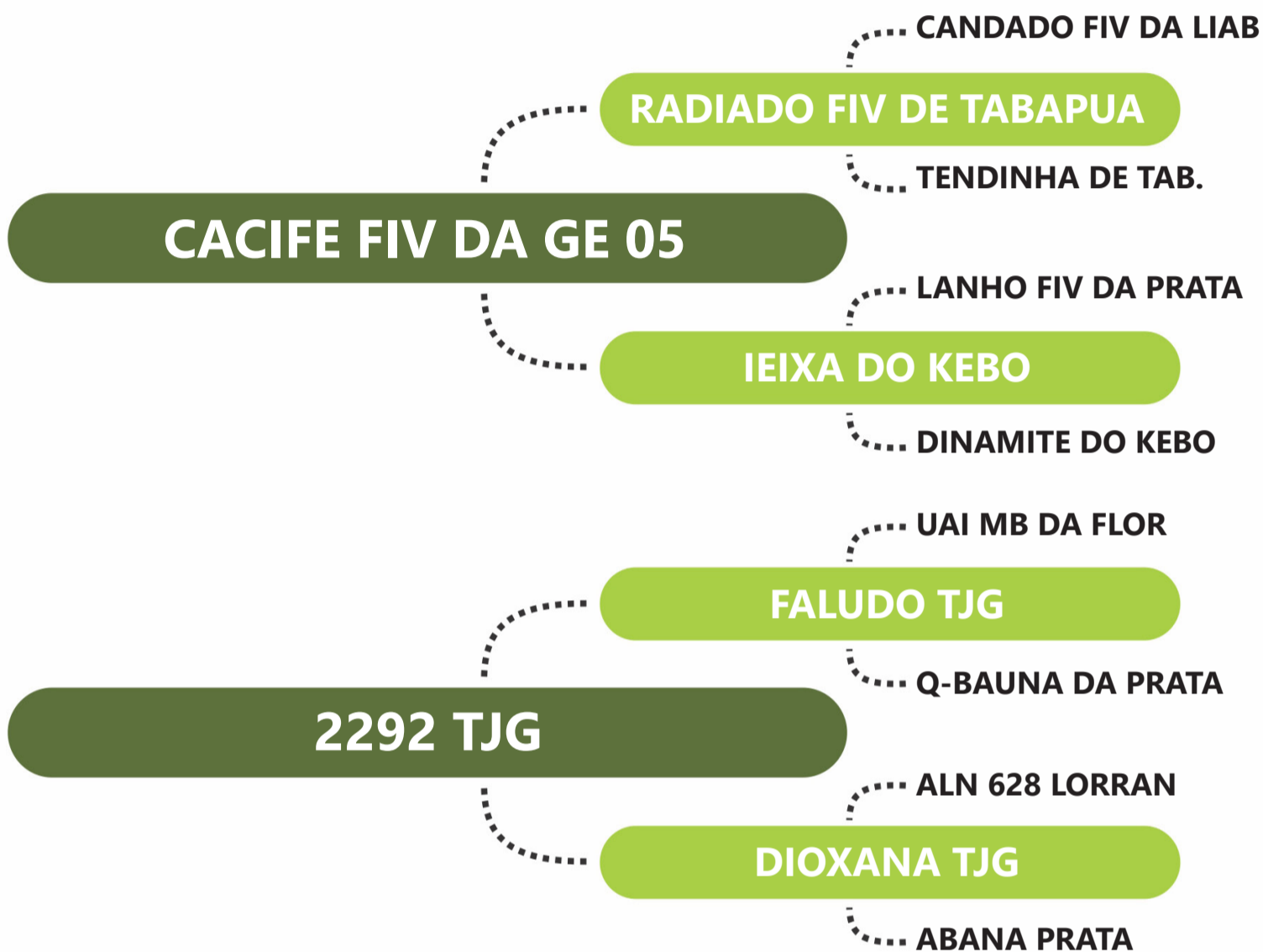

PESO: 712 KG | PE: 37 CM | iABCZ: 7.81 | DECA: 2

	PD-EDg	PA-EDg	PS-EDg	PM-EMg	TMDg	IPPg	STAYg	PE-365g	AOLg	ACABg
DECA ÍNDICE	3.48	7.08	10.22	-	1.53	-	33.11	0.49	1.20	-
	3	1	1	-	4	-	3	1	1	-

PGP	ULTRASSONOGRRAFIA DE CARÇAÇA			
CATEGORIA	PESO	PE	AOL	ACAB
SUPERIOR	-	SUPERIOR	-	ELITE

Clique na imagem para ver o vídeo.





# Seleção TJG

LEILÃO DE TOUROS  
MELHORADORES

LOTE

54

NAURU TJG

RG: TJG 3862 | NASC: 01/11/2022 | MACHO

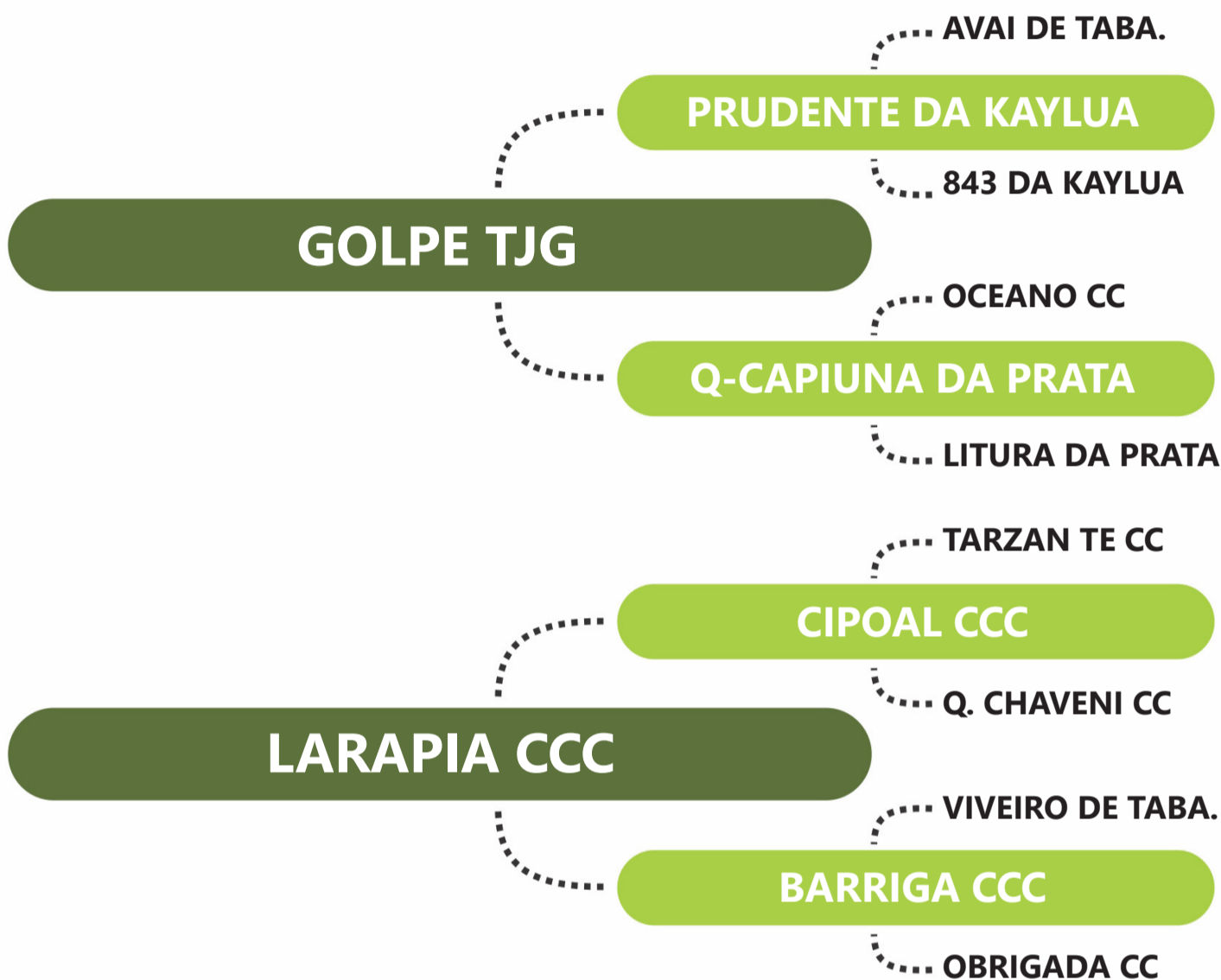

PESO: 646 KG | PE: 35 CM | iABCZ: 2.81 | DECA: 5

	PD-EDg	PA-EDg	PS-EDg	PM-EMg	TMDg	IPPg	STAYg	PE-365g	AOLg	ACABg
DECA ÍNDICE	1.61	4.94	5.74	0.79	2.48	-3.66	-	-	0.23	0.63
	5	2	3	3	3	4	-	-	5	3

PGP	ULTRASSONOGRRAFIA DE CARÇAÇA			
CATEGORIA	PESO	PE	AOL	ACAB
-	-	-	-	-

Clique na  
imagem para  
ver o vídeo.



# Seleção TJG

LEILÃO DE TOUROS  
MELHORADORES

LOTE

55

NUGO TJG

RG: TJG 3876 | NASC: 05/11/2022 | MACHO



PESO: 731 KG | PE: 36 CM | iABCZ: 10.19 | DECA: 2

	PD-EDg	PA-EDg	PS-EDg	PM-EMg	TMDg	IPPg	STAYg	PE-365g	AOLg	ACABg
DECA ÍNDICE	4.18	8.20	9.38	0.21	2.85	-9.88	33.61	0.20	2.00	-
	2	1	1	5	3	2	2	2	1	-

PGP	ULTRASSONOGRRAFIA DE CARÇAÇA			
CATEGORIA	PESO	PE	AOL	ACAB
-	-	-	SUPERIOR	-

Clique na  
imagem para  
ver o vídeo.





# Seleção TJG

LEILÃO DE TOUROS MELHORADORES

LOTE

56

NEVUO TJG

RG: TJG 3877 | NASC: 07/11/2022 | MACHO

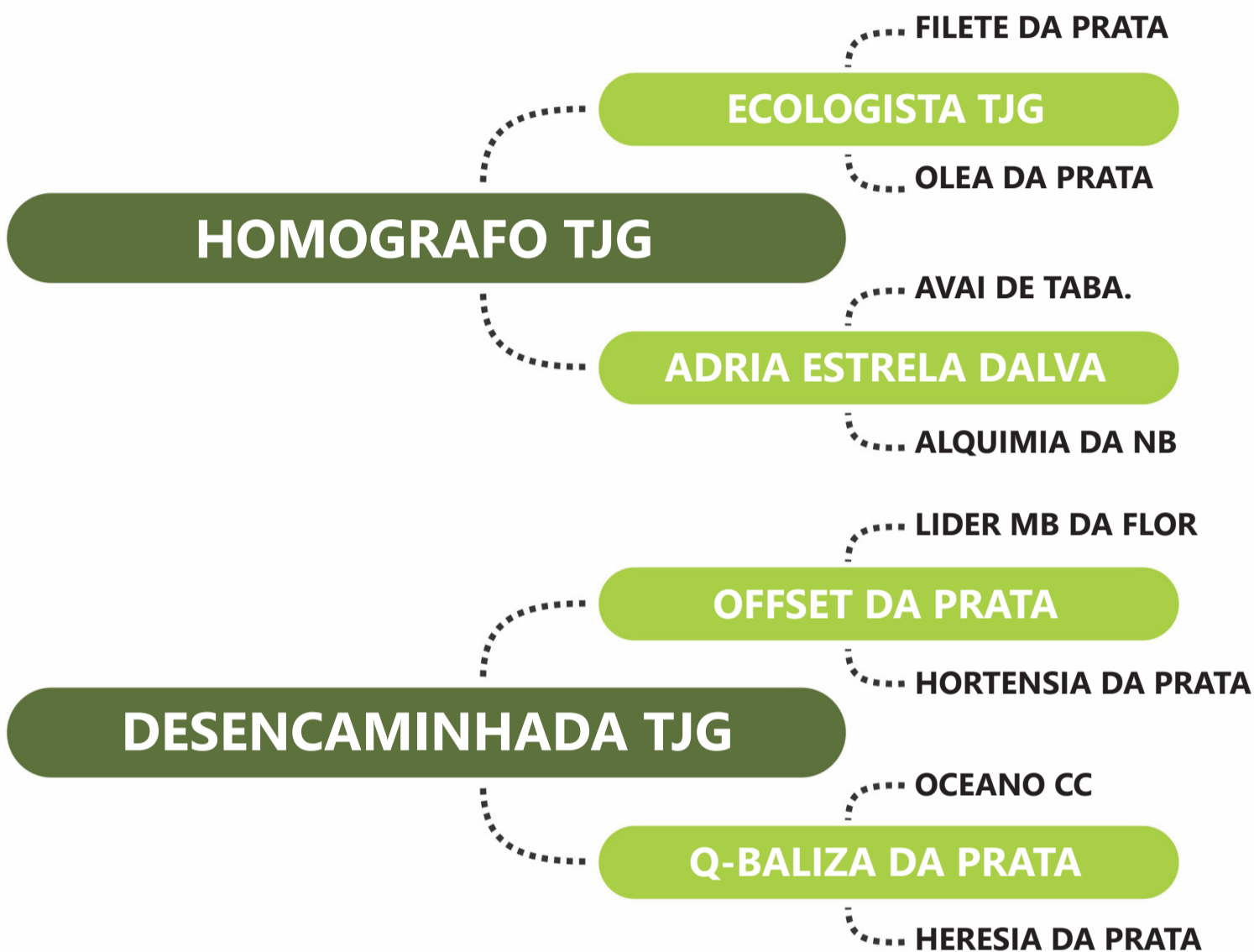

PESO: 776 KG | PE: 38 CM | iABCZ: 11.46 | DECA: 1

	PD-EDg	PA-EDg	PS-EDg	PM-EMg	TMDg	IPPg	STAYg	PE-365g	AOLg	ACABg
DECA ÍNDICE	4.32	3.81	8.99	-	1.66	-11.86	35.10	0.07	1.14	-
	2	3	1	-	4	1	1	4	1	-

PGP	ULTRASSONOGRRAFIA DE CARÇAÇA			
CATEGORIA	PESO	PE	AOL	ACAB
-	-	SUPERIOR	SUPERIOR	-

Clique na imagem para ver o vídeo.



# Seleção TJG

LEILÃO DE TOUROS  
MELHORADORES

LOTE

57

NIUE TJG

RG: TJG 3882 | NASC: 09/11/2022 | MACHO



PESO: 776 KG | PE: 38 CM | iABCZ: 17.72 | DECA: 1

DECA ÍNDICE	PD-EDg	PA-EDg	PS-EDg	PM-EMg	TMDg	IPPg	STAYg	PE-365g	AOLg	ACABg
	5.65	9.33	13.99	1.24	4.79	-17.12	36.31	-	0.83	0.37
	1	1	1	2	1	1	1	-	2	4

PGP	ULTRASSONOGRRAFIA DE CARÇAÇA			
CATEGORIA	PESO	PE	AOL	ACAB
SUPERIOR	SUPERIOR	-	-	ELITE

Clique na  
imagem para  
ver o vídeo.





# Seleção TJG

LEILÃO DE TOUROS  
MELHORADORES

LOTE

## 58

## NIPOA TJG

RG: TJG 3887 | NASC: 10/11/2022 | MACHO

AVAI DE TABA.

PRUDENTE DA KAYLUA

843 DA KAYLUA

CANDIRU DO CORREGO

MAILLY DO CORREGO

TOLOSA DO CORREGO

GUAPIRA DO CORREGO

ALN 628 LORRAN

SANCAO

MAMA DE TABA

LAILAH CCC

MRG 1696

CHARGE CCC

TENIA CC

PESO: 744 KG | PE: 38 CM | iABCZ: 14.03 | DECA: 1

DECA ÍNDICE

PD-EDg	PA-EDg	PS-EDg	PM-EMg	TMDg	IPPg	STAYg	PE-365g	AOLg	ACABg
2.49	3.78	5.35	1.27	2.89	-6.92	35.55	0.19	1.29	2.73
4	3	3	2	3	3	1	3	1	1

PGP

ULTRASSONOGRRAFIA DE CARÇAÇA

CATEGORIA

PESO

PE

AOL

ACAB

SUPERIOR

-

-

SUPERIOR

SUPERIOR

Clique na  
imagem para  
ver o vídeo.



# Seleção TJG

LEILÃO DE TOUROS MELHORADORES

LOTE

59

NEINEI TJG

RG: TJG 3895 | NASC: 10/11/2022 | MACHO

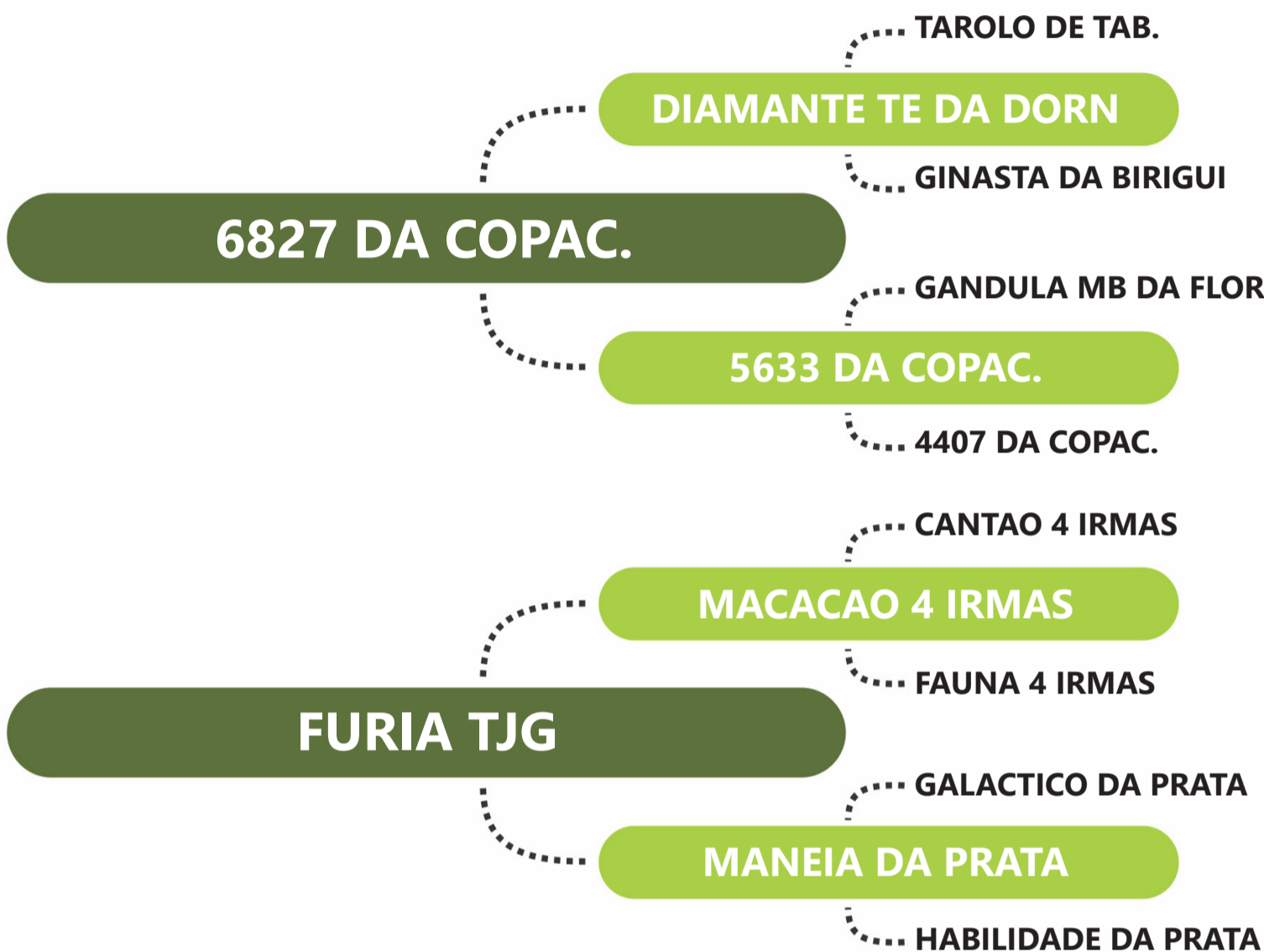

PESO: 722 KG | PE: 38 CM | iABCZ: 6.69 | DECA: 3

DECA ÍNDICE	PD-EDg	PA-EDg	PS-EDg	PM-EMg	TMDg	IPPg	STAYg	PE-365g	AOLg	ACABg
	5.09	7.44	7.85	3.13	6.13	-3.25	-	0.18	1.79	-
	1	1	2	1	1	4	-	3	1	-

PGP	ULTRASSONOGRRAFIA DE CARÇAÇA			
CATEGORIA	PESO	PE	AOL	ACAB
SUPERIOR	SUPERIOR	ELITE	ELITE	SUPERIOR

Clique na imagem para ver o vídeo.





# Seleção TJG

LEILÃO DE TOUROS  
MELHORADORES

LOTE

# 61

## NANUK FIV TJG

RG: TJG 3906 | NASC: 12/11/2022 | MACHO



PESO: 728 KG | PE: 39 CM | iABCZ: 15.88 | DECA: 1

	PD-EDg	PA-EDg	PS-EDg	PM-EMg	TMDg	IPPg	STAYg	PE-365g	AOLg	ACABg
DECA ÍNDICE	5.21	9.04	11.23	1.59	5.12	-11.76	32.43	0.45	2.65	2.76
	1	1	1	2	1	1	4	1	1	1

PGP	ULTRASSONOGRRAFIA DE CARÇAÇA			
CATEGORIA	PESO	PE	AOL	ACAB
SUPERIOR	-	ELITE	ELITE	SUPERIOR

Clique na  
imagem para  
ver o vídeo.



# Seleção TJG

LEILÃO DE TOUROS  
MELHORADORES

LOTE

62

NPK FIV TJG

RG: TJG 3907 | NASC: 12/11/2022 | MACHO



PESO: 732 KG | PE: 38 CM | iABCZ: 7.83 | DECA: 2

DECA ÍNDICE	PD-EDg	PA-EDg	PS-EDg	PM-EMg	TMDg	IPPg	STAYg	PE-365g	AOLg	ACABg
	1.99	5.88	8.27	-	-	-6.55	33.47	0.45	1.02	-
	4	2	2	-	-	3	3	1	2	-

PGP	ULTRASSONOGRAFIA DE CARÇAÇA			
CATEGORIA	PESO	PE	AOL	ACAB
SUPERIOR	SUPERIOR	-	SUPERIOR	-

Clique na  
imagem para  
ver o vídeo.





# Seleção TJG

LEILÃO DE TOUROS MELHORADORES

LOTE

## 63

## NIPONICO TJG

RG: TJG 3915 | NASC: 13/11/2022 | MACHO

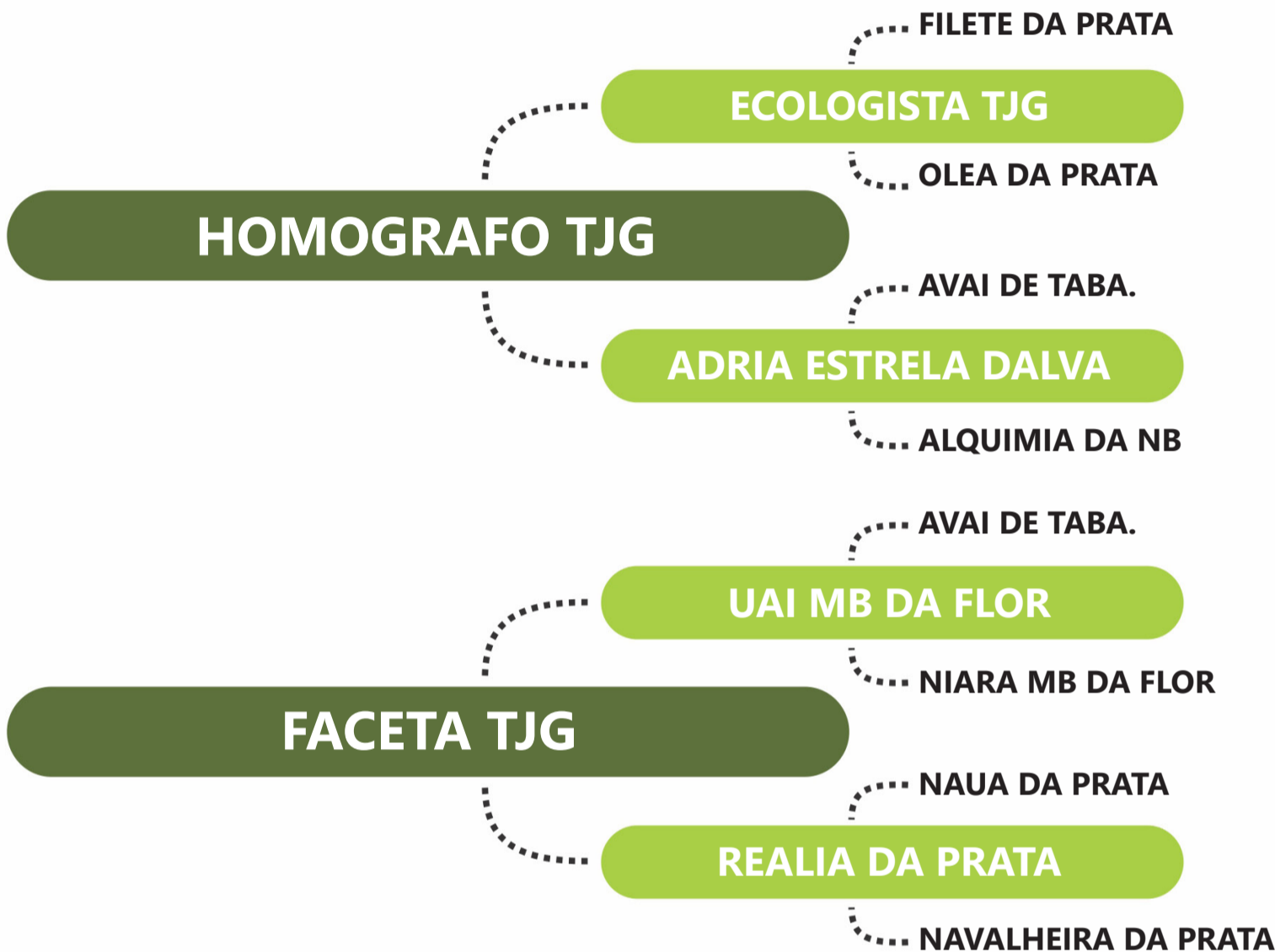

PESO: 849 KG | PE: 39 CM | iABCZ: 10.97 | DECA: 1

DECA	ÍNDICE	PD-EDg	PA-EDg	PS-EDg	PM-EMg	TMDg	IPPg	STAYg	PE-365g	AOLg	ACABg
		6.94	10.20	15.55	0.23	4.31	-5.13	32.77	0.53	0.75	-
		1	1	1	5	1	3	4	1	2	-

PGP	ULTRASSONOGRRAFIA DE CARÇAÇA			
CATEGORIA	PESO	PE	AOL	ACAB
ELITE	SUPERIOR	SUPERIOR	SUPERIOR	-

Clique na imagem para ver o vídeo.



# Seleção TJG

LEILÃO DE TOUROS  
MELHORADORES

LOTE

64

NUBAM FIV TJG

RG: TJG 3916 | NASC: 13/11/2022 | MACHO



PESO: 670 KG | PE: 38 CM | iABCZ: 7.83 | DECA: 2

DECA ÍNDICE	PD-EDg	PA-EDg	PS-EDg	PM-EMg	TMDg	IPPg	STAYg	PE-365g	AOLg	ACABg
	1.99	5.88	8.27	-	-	-6.55	33.47	0.45	1.02	-
	4	2	2	-	-	3	3	1	2	-

PGP	ULTRASSONOGRAFIA DE CARÇAÇA			
CATEGORIA	PESO	PE	AOL	ACAB
SUPERIOR	-	-	-	-

Clique na  
imagem para  
ver o vídeo.





# Seleção TJG

LEILÃO DE TOUROS  
MELHORADORES

LOTE

65

NOMADE FIV TJG

RG: TJG 3920 | NASC: 14/11/2022 | MACHO

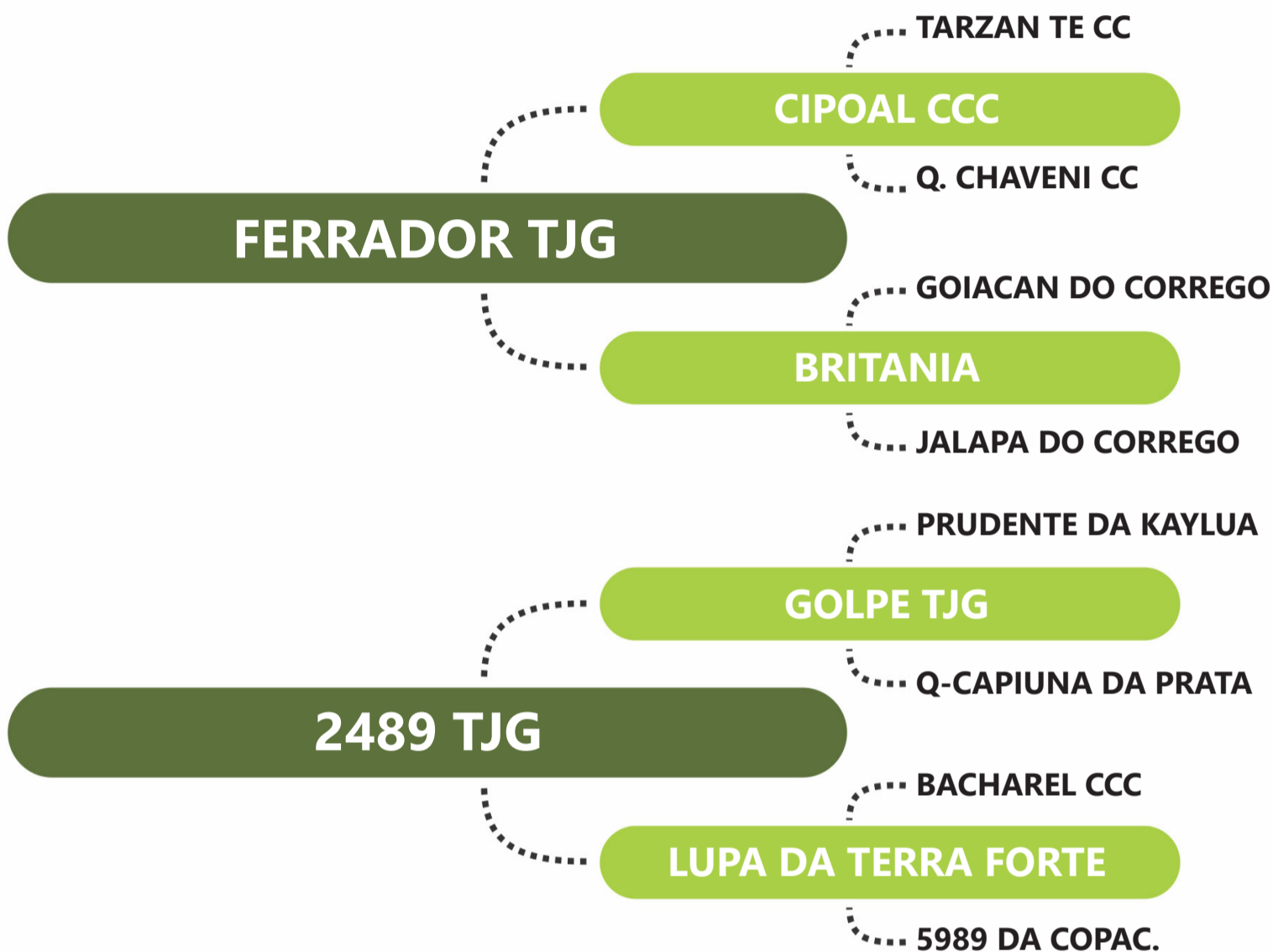

PESO: 743 KG | PE: 41 CM | iABCZ: 6.89 | DECA: 3

DECA ÍNDICE	PD-EDg	PA-EDg	PS-EDg	PM-EMg	TMDg	IPPg	STAYg	PE-365g	AOLg	ACABg
	6.01	9.91	14.80	-	3.92	-2.39	-	-	1.21	0.43
	1	1	1	-	2	5	-	-	1	3

PGP	ULTRASSONOGRRAFIA DE CARÇAÇA			
CATEGORIA	PESO	PE	AOL	ACAB
ELITE	SUPERIOR	SUPERIOR	SUPERIOR	SUPERIOR

Clique na  
imagem para  
ver o vídeo.



# Seleção TJG

LEILÃO DE TOUROS  
MELHORADORES

LOTE

66

NARUK FIV TJG

RG: TJG 3929 | NASC: 15/11/2022 | MACHO

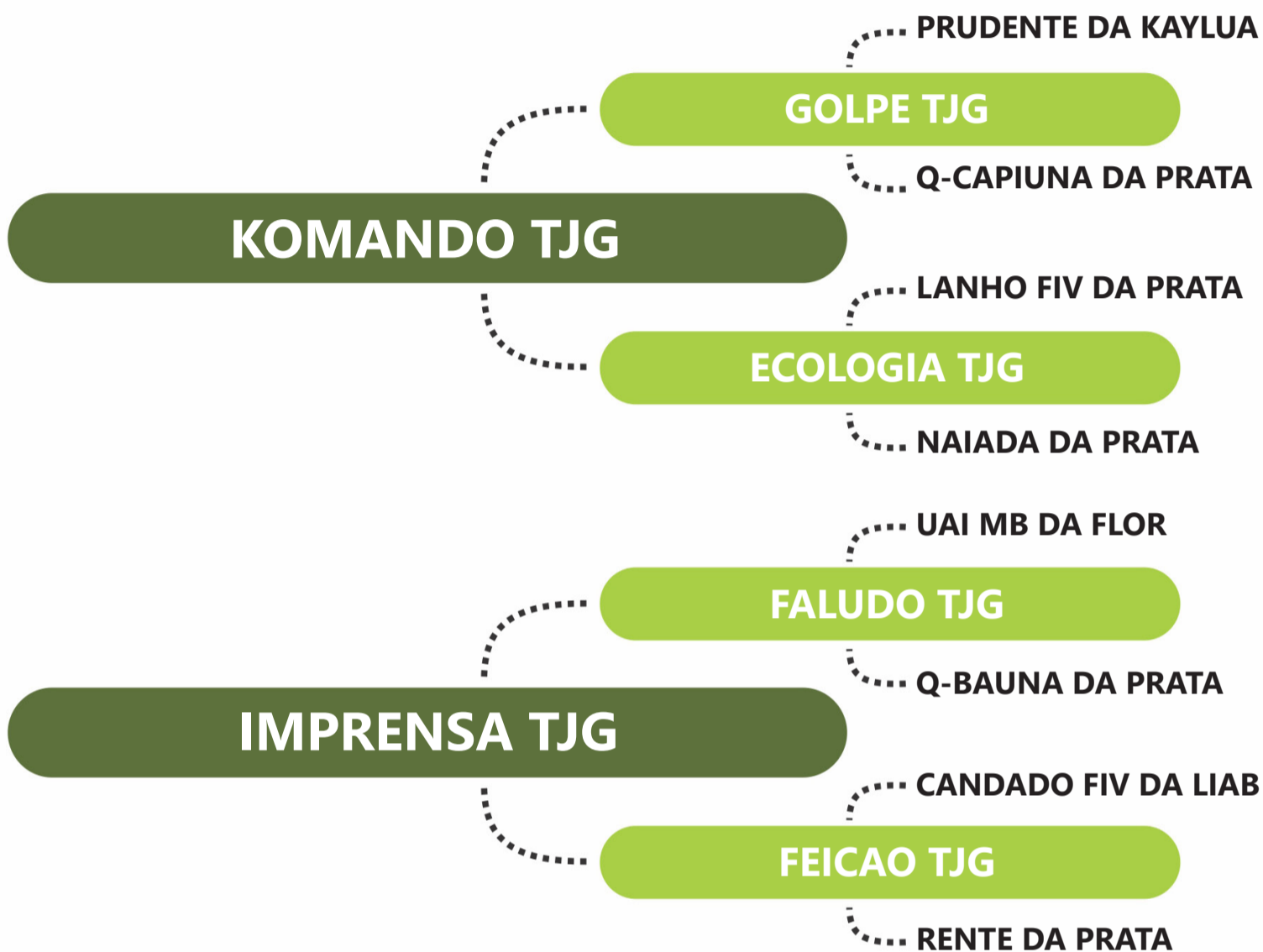

PESO: 697 KG | PE: 40 CM | iABCZ: 14.23 | DECA: 1

	PD-EDg	PA-EDg	PS-EDg	PM-EMg	TMDg	IPPg	STAYg	PE-365g	AOLg	ACABg
DECA ÍNDICE	8.20	11.99	19.03	-	3.37	-1.63	33.55	0.14	2.17	0.58
	1	1	1	-	2	5	3	3	1	3

PGP	ULTRASSONOGRÁFIA DE CARÇAÇA			
CATEGORIA	PESO	PE	AOL	ACAB
-	-	-	SUPERIOR	SUPERIOR

Clique na  
imagem para  
ver o vídeo.





# Seleção TJG

LEILÃO DE TOUROS  
MELHORADORES

LOTE

67

NALLAN FIV TJG

RG: TJG 3932 | NASC: 15/11/2022 | MACHO

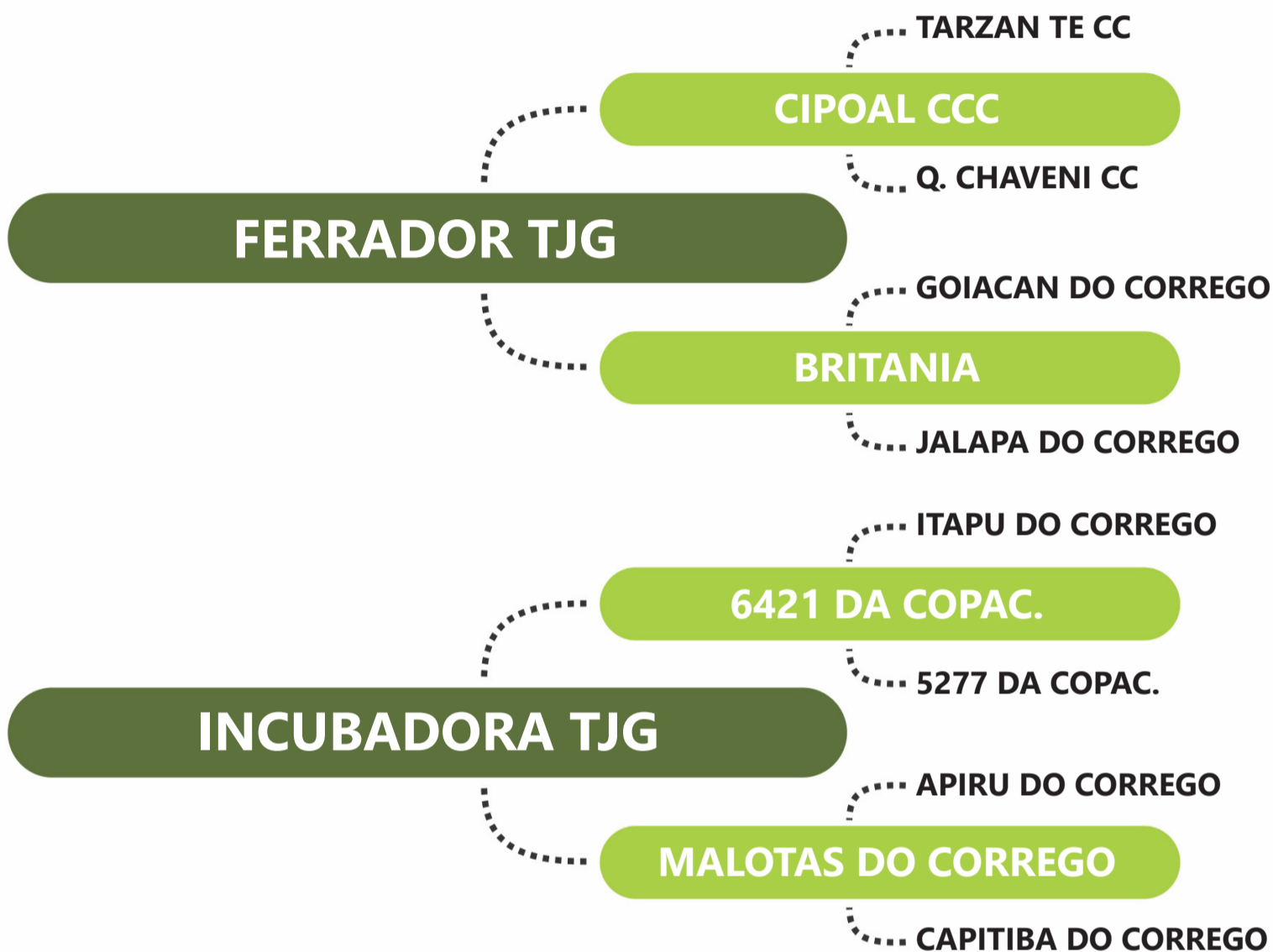

PESO: 744 KG | PE: 39 CM | iABCZ: 9.50 | DECA: 2

	PD-EDg	PA-EDg	PS-EDg	PM-EMg	TMDg	IPPg	STAYg	PE-365g	AOLg	ACABg
DECA ÍNDICE	10.08	12.93	16.99	-	5.21	-5.66	-	0.08	1.95	0.14
	1	1	1	-	1	3	-	4	1	5

PGP	ULTRASSONOGRÁFIA DE CARÇAÇA			
CATEGORIA	PESO	PE	AOL	ACAB
-	SUPERIOR	-	-	-

Clique na  
imagem para  
ver o vídeo.



# Seleção TJG

LEILÃO DE TOUROS  
MELHORADORES

LOTE

68

NEMO FIV TJG

RG: TJG 3934 | NASC: 15/11/2022 | MACHO

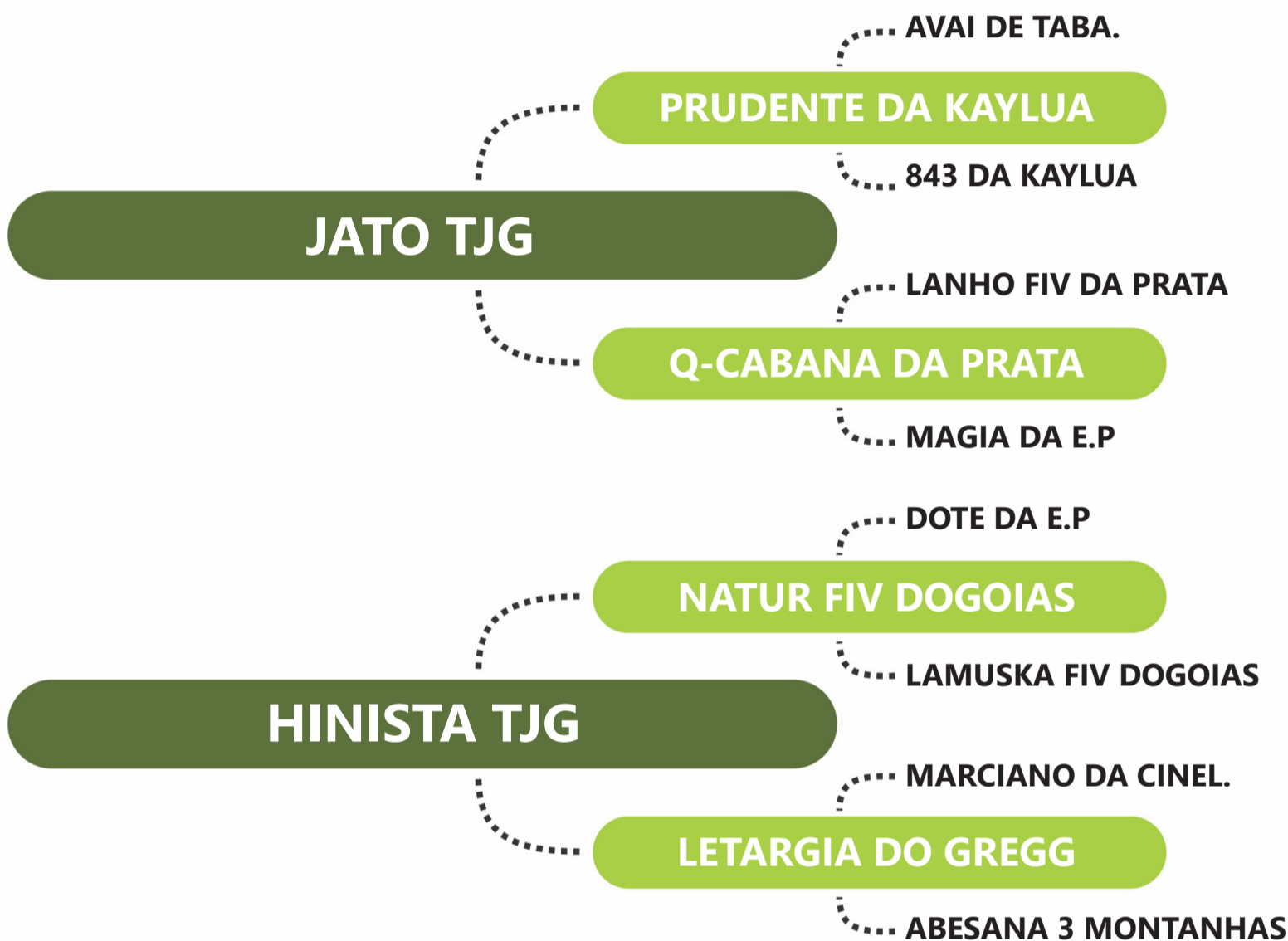

PESO: 795 KG | PE: 41 CM | iABCZ: 17.42 | DECA: 1

	PD-EDg	PA-EDg	PS-EDg	PM-EMg	TMDg	IPPg	STAYg	PE-365g	AOLg	ACABg
DECA ÍNDICE	9.00	12.18	15.31	2.08	7.75	-4.57	32.30	0.65	2.86	0.72
	1	1	1	1	1	4	4	1	1	2

PGP	ULTRASSONOGRRAFIA DE CARÇAÇA			
CATEGORIA	PESO	PE	AOL	ACAB
SUPERIOR	ELITE	SUPERIOR	ELITE	-

Clique na  
imagem para  
ver o vídeo.





# Seleção TJG

LEILÃO DE TOUROS MELHORADORES

LOTE

69

NELLYO FIV TJG

RG: TJG 3949 | NASC: 15/11/2022 | MACHO

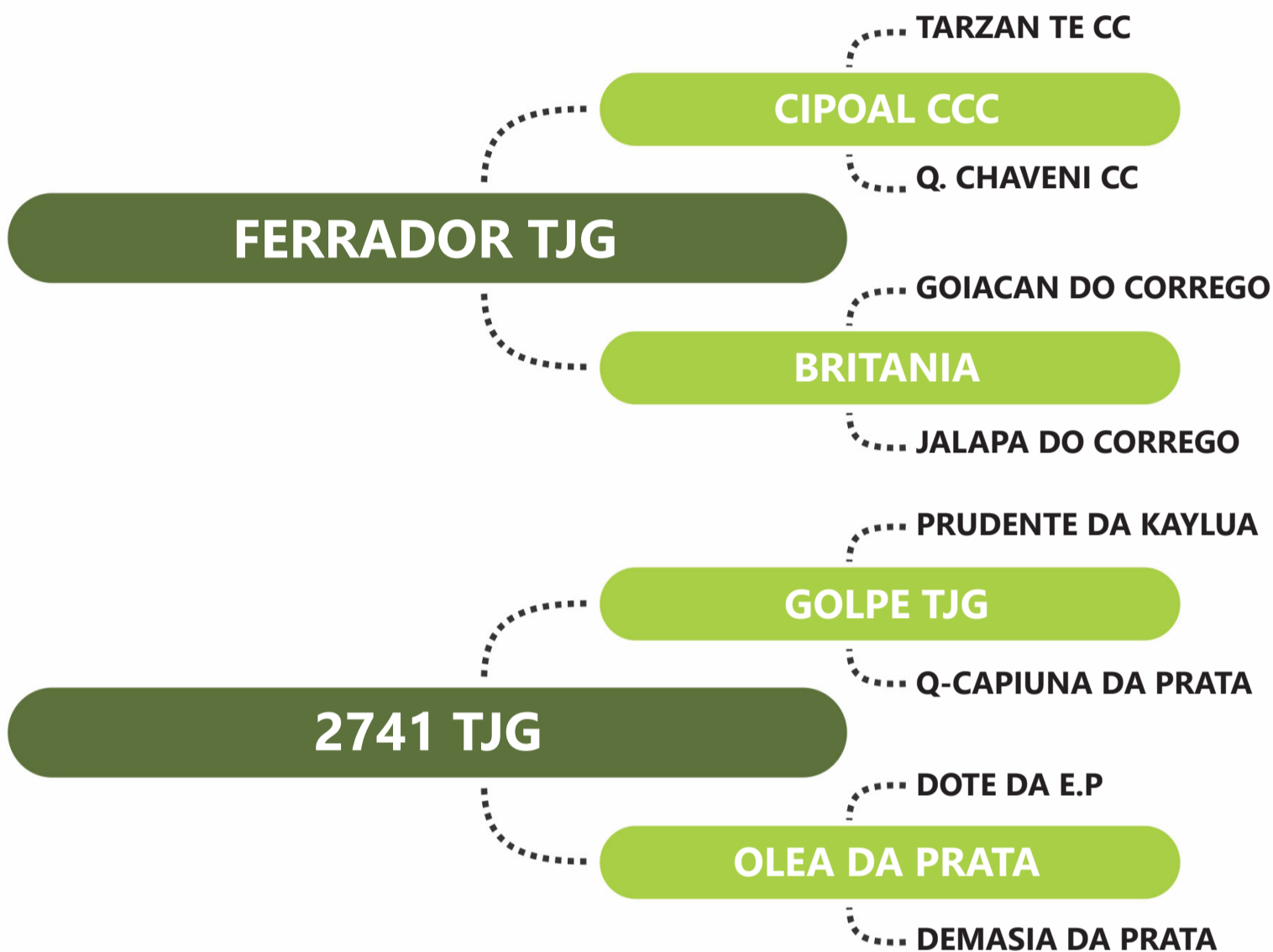

PESO: 784 KG | PE: 40 CM | iABCZ: 13.92 | DECA: 1

DECA ÍNDICE	PD-EDg	PA-EDg	PS-EDg	PM-EMg	TMDg	IPPg	STAYg	PE-365g	AOLg	ACABg
	8.73	13.03	19.48	-	5.18	-12.83	-	0.11	2.19	0.24
	1	1	1	-	1	1	-	4	1	4

PGP	ULTRASSONOGRÁFIA DE CARÇAÇA			
CATEGORIA	PESO	PE	AOL	ACAB
SUPERIOR	SUPERIOR	SUPERIOR	-	-

Clique na imagem para ver o vídeo.



# Seleção TJG

LEILÃO DE TOUROS  
MELHORADORES

LOTE

70

NEPO FIV TJG

RG: TJG 3950 | NASC: 15/11/2022 | MACHO

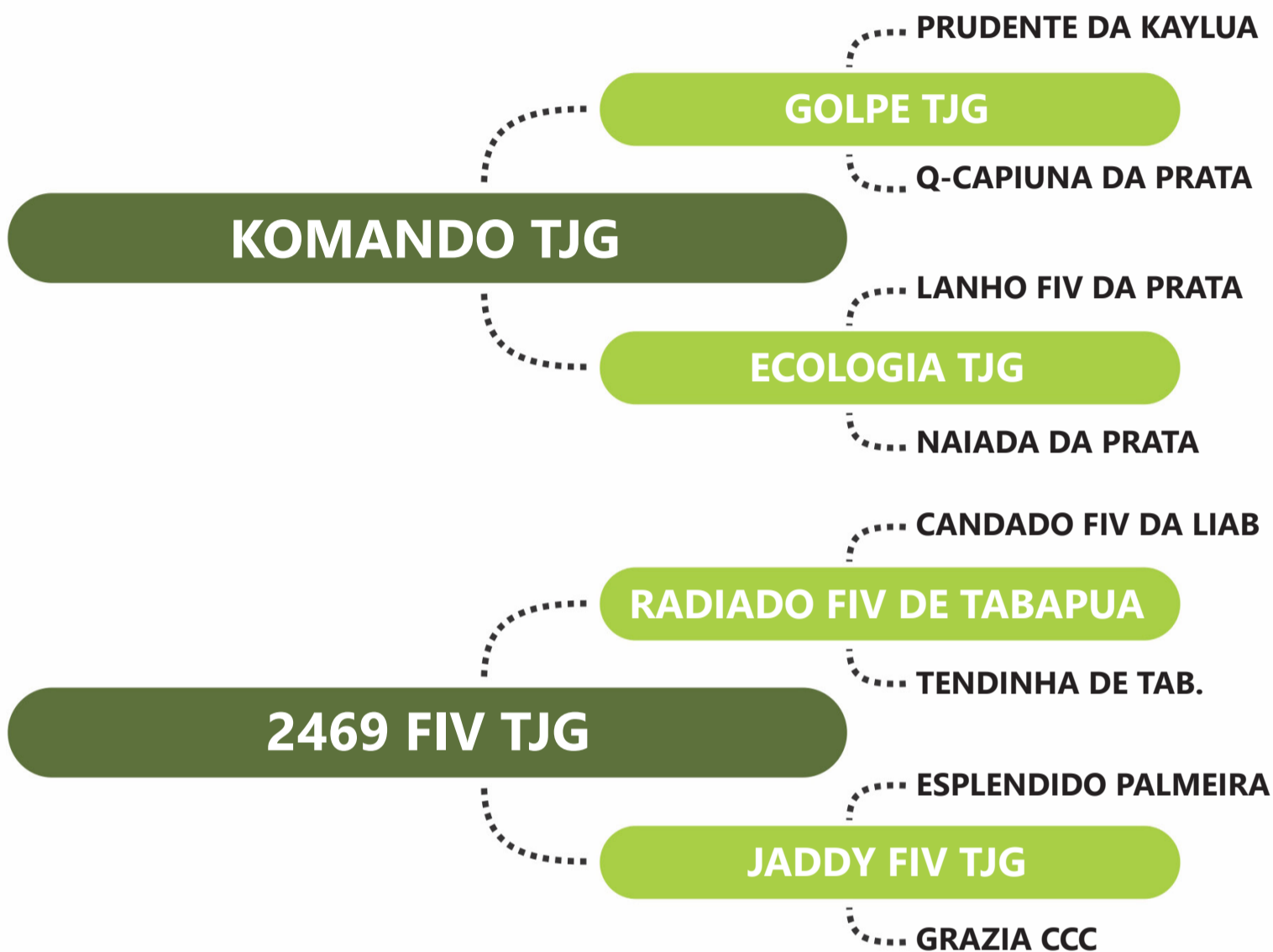

PESO: 773 KG | PE: 40 CM | iABCZ: 19.79 | DECA: 1

DECA ÍNDICE	PD-EDg	PA-EDg	PS-EDg	PM-EMg	TMDg	IPPg	STAYg	PE-365g	AOLg	ACABg
	8.73	10.75	14.21	0.88	6.26	-12.15	35.52	0.42	2.17	0.34
	1	1	1	3	1	1	1	1	1	4

PGP	ULTRASSONOGRRAFIA DE CARÇAÇA			
CATEGORIA	PESO	PE	AOL	ACAB
SUPERIOR	ELITE	-	SUPERIOR	SUPERIOR

Clique na  
imagem para  
ver o vídeo.





# Seleção TJG

LEILÃO DE TOUROS  
MELHORADORES

LOTE

71

NOTIFICADO TJG

RG: TJG 3954 | NASC: 16/11/2022 | MACHO

INDUSTRIAL DE TAB.

CANDADO FIV DA LIAB

ESTACION DE TABA.

RADIADO FIV DE TABAPUA

ILUMINISMO DE TAB.

TENDINHA DE TAB.

LAMURIA DE TAB.

AVAI DE TABA.

PRUDENTE DA KAYLUA

843 DA KAYLUA

13423 CABO VERDE

SARDONICO CC

DECA CABO VERDE

POLINA

PESO: 697 KG | PE: 39 CM | iABCZ: 7.68 | DECA: 2

	PD-EDg	PA-EDg	PS-EDg	PM-EMg	TMDg	IPPg	STAYg	PE-365g	AOLg	ACABg
DECA ÍNDICE	1.39	3.36	-	-	1.08	-4.89	33.44	0.44	1.31	0.99
	5	4	-	-	5	3	3	1	1	1

PGP

ULTRASSONOGRRAFIA DE CARÇAÇA

CATEGORIA

PESO

PE

AOL

ACAB

Clique na  
imagem para  
ver o vídeo.

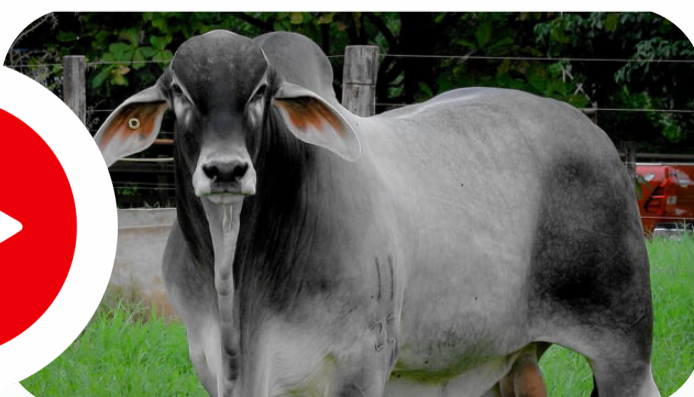

# Seleção TJG

LEILÃO DE TOUROS MELHORADORES

LOTE

72

NUMBAT TJG

RG: TJG 3956 | NASC: 17/11/2022 | MACHO

ITAPU DO CORREGO

6421 DA COPAC.

5277 DA COPAC.

AMULETO DA COPAC.

ALN 628 LORRAN

7380 DA COPAC.

5334 DA COPAC.

UAI MB DA FLOR

DOUTO TJG

DEIRA DA NB

IMPERATRIZ TJG

INVICTO FIV UZI

FILIAL TJG

SEGOVIA DO CORREGO

PESO: 674 KG | PE: 39 CM | iABCZ: 14.07 | DECA: 1

	PD-EDg	PA-EDg	PS-EDg	PM-EMg	TMDg	IPPg	STAYg	PE-365g	AOLg	ACABg
DECA ÍNDICE	4.09	5.73	6.41	0.28	3.56	-5.67	36.73	0.21	0.82	0.63
	2	2	2	5	2	3	1	2	2	3

PGP	ULTRASSONOGRRAFIA DE CARÇAÇA			
CATEGORIA	PESO	PE	AOL	ACAB
-	-	-	-	-

Clique na imagem para ver o vídeo.





# Seleção TJG

LEILÃO DE TOUROS  
MELHORADORES

LOTE

73

NOUTRO TJG

RG: TJG 3963 | NASC: 21/11/2022 | MACHO

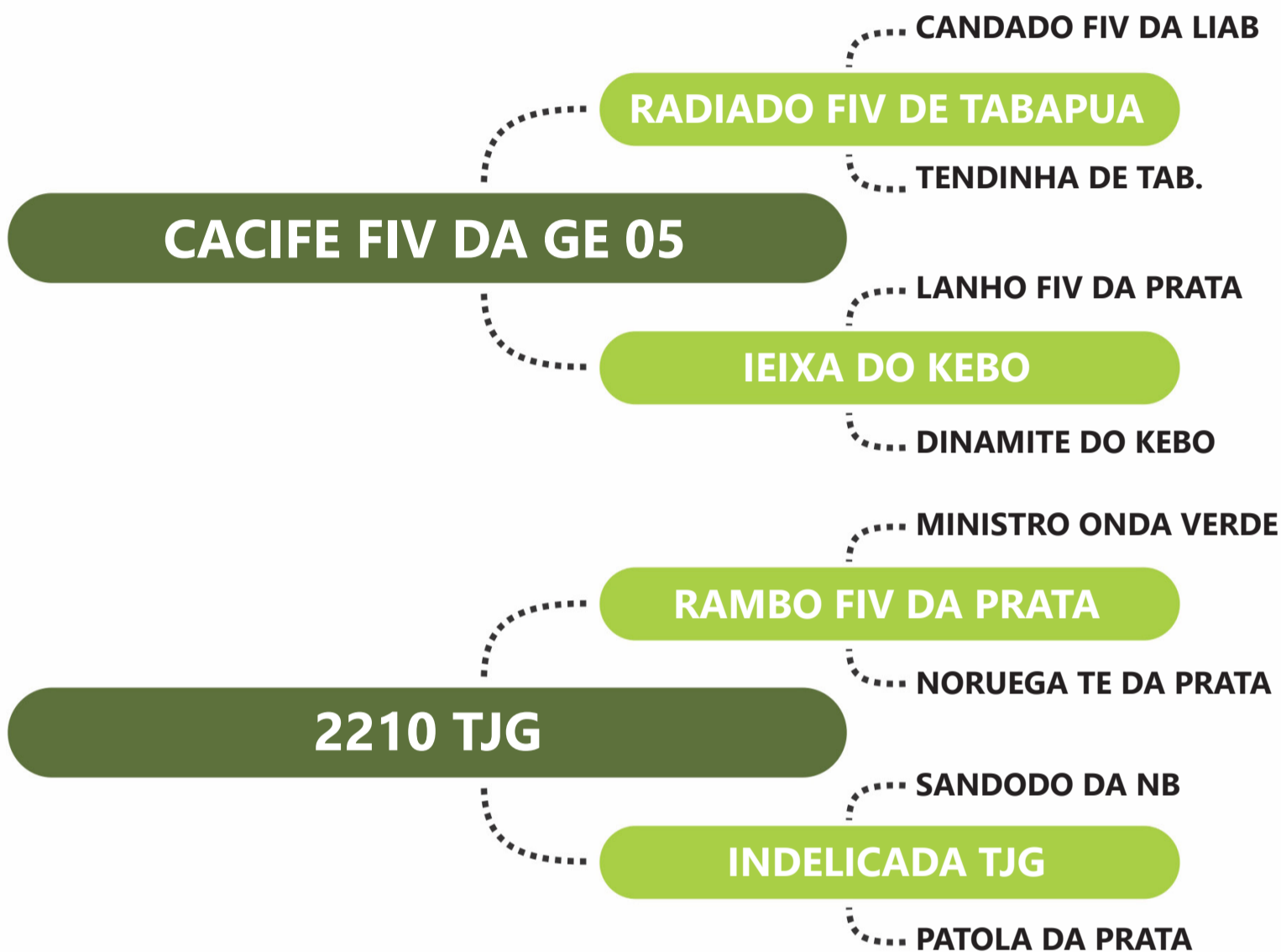

PESO: 723 KG | PE: 40 CM | iABCZ: 14.51 | DECA: 1

DECA ÍNDICE	PD-EDg	PA-EDg	PS-EDg	PM-EMg	TMDg	IPPg	STAYg	PE-365g	AOLg	ACABg
	8.18	10.33	12.77	1.27	5.69	-2.35	34.37	0.35	0.82	-
	1	1	1	2	1	5	2	1	2	-

PGP	ULTRASSONOGRAFIA DE CARÇAÇA			
CATEGORIA	PESO	PE	AOL	ACAB
SUPERIOR	SUPERIOR	-	-	SUPERIOR

Clique na  
imagem para  
ver o vídeo.



# Seleção TJG

LEILÃO DE TOUROS  
MELHORADORES

LOTE

74

NITROSO TJG

RG: TJG 3965 | NASC: 22/11/2022 | MACHO

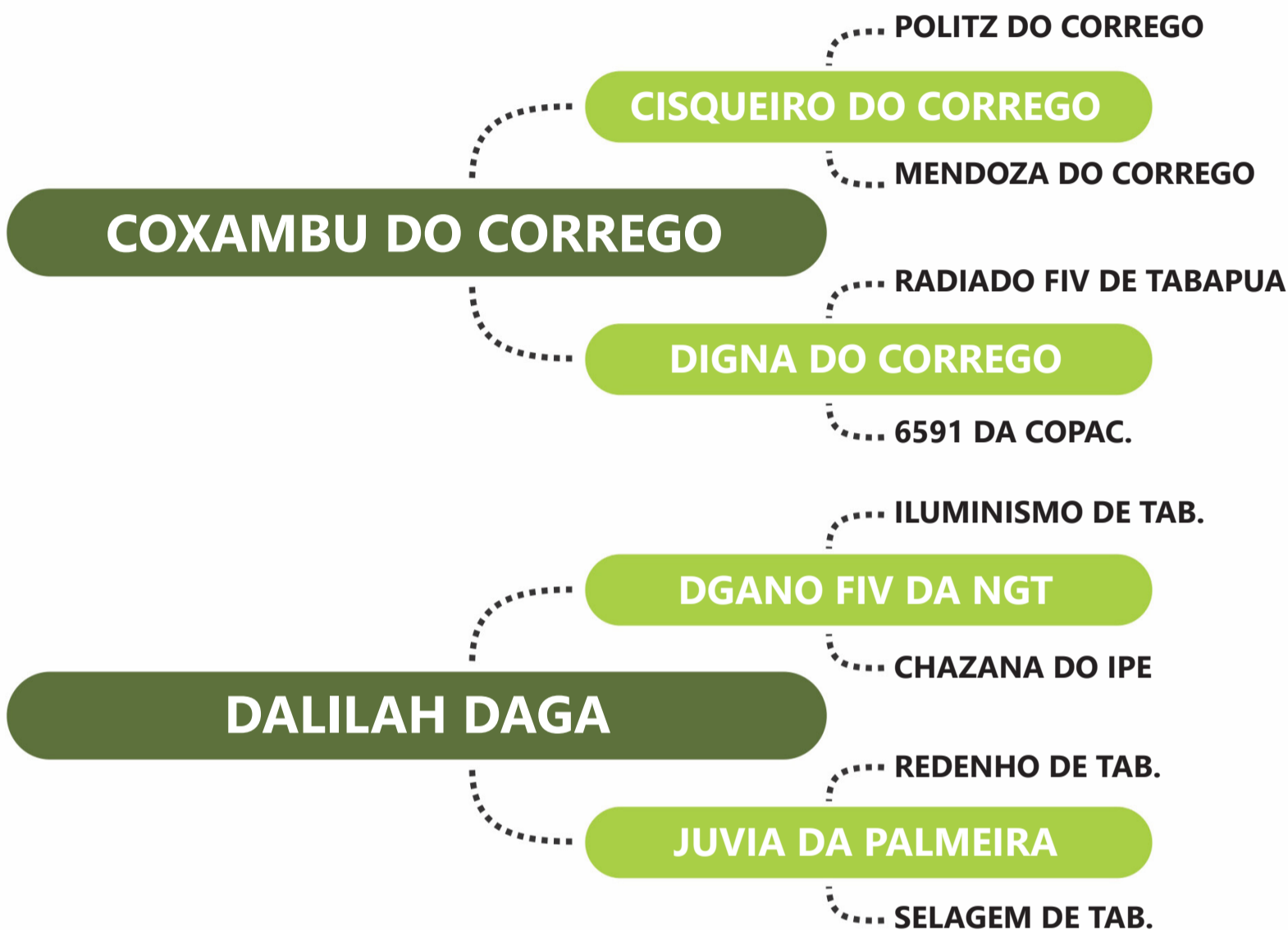

PESO: 686 KG | PE: 38 CM | iABCZ: 7.42 | DECA: 2

	PD-EDg	PA-EDg	PS-EDg	PM-EMg	TMDg	IPPg	STAYg	PE-365g	AOLg	ACABg
DECA ÍNDICE	4.45	4.87	4.98	0.68	3.93	-	33.74	0.33	0.33	-
	2	2	3	4	2	-	2	1	4	-

PGP	ULTRASSONOGRÁFIA DE CARÇAÇA			
CATEGORIA	PESO	PE	AOL	ACAB
-	-	SUPERIOR	-	ELITE

Clique na  
imagem para  
ver o vídeo.





# Seleção TJG

LEILÃO DE TOUROS  
MELHORADORES

LOTE

75

NACURI TJG

RG: TJG 3978 | NASC: 25/11/2022 | MACHO

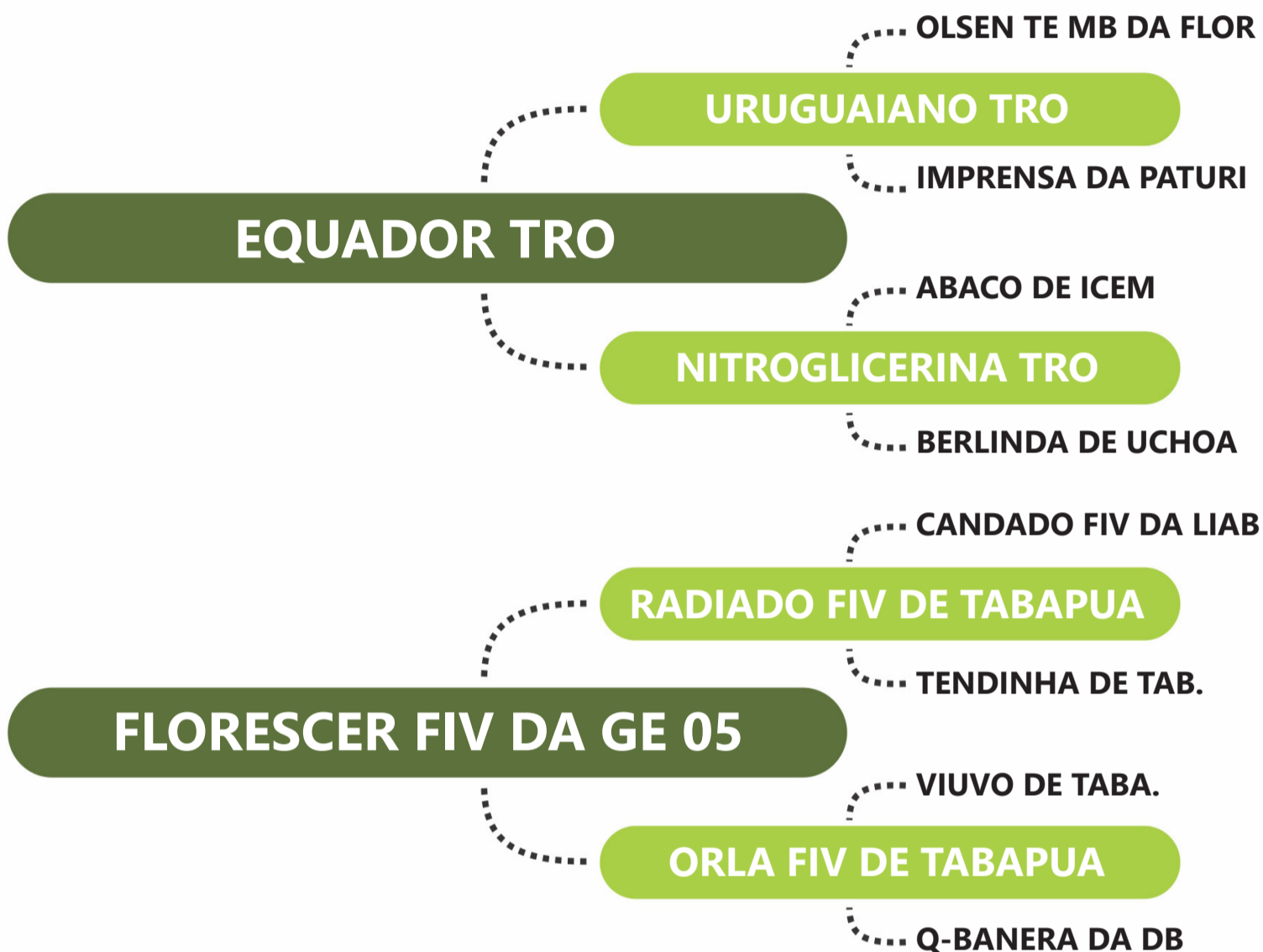

PESO: 777 KG | PE: 40 CM | iABCZ: 6.99 | DECA: 3

DECA ÍNDICE	PD-EDg	PA-EDg	PS-EDg	PM-EMg	TMDg	IPPg	STAYg	PE-365g	AOLg	ACABg
	5.64	5.85	8.34	1.33	4.93	-	-	0.76	1.71	0.29
	1	2	2	2	1	-	-	1	1	4

PGP	ULTRASSONOGRÁFIA DE CARÇAÇA			
CATEGORIA	PESO	PE	AOL	ACAB
ELITE	SUPERIOR	-	SUPERIOR	SUPERIOR

Clique na  
imagem para  
ver o vídeo.



# Seleção TJG

LEILÃO DE TOUROS MELHORADORES

LOTE

## 76

## NAYUR TJG

RG: TJG 3991 | NASC: 27/11/2022 | MACHO

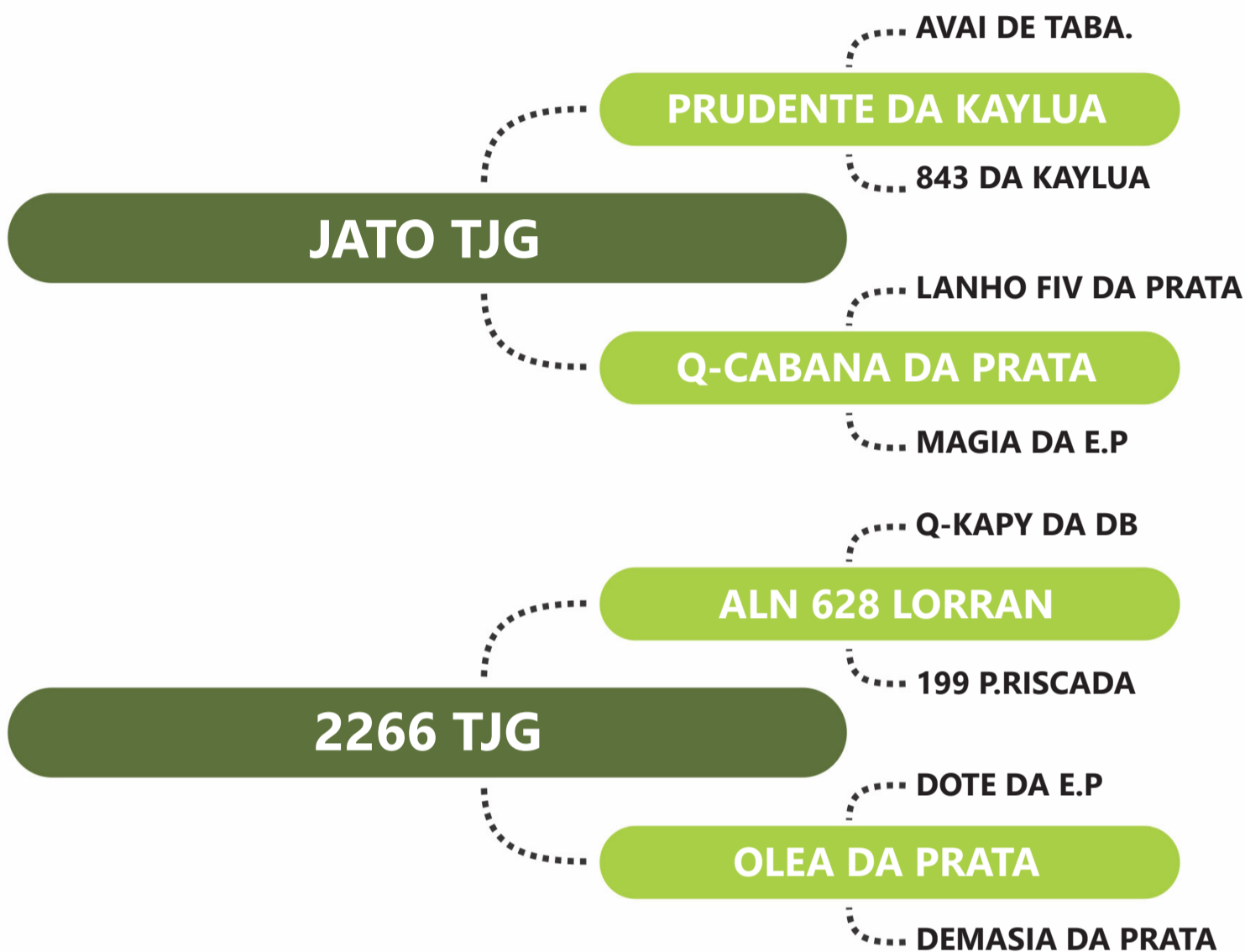

PESO: 762 KG | PE: 43 CM | iABCZ: 19.17 | DECA: 1

DECA ÍNDICE	PD-EDg	PA-EDg	PS-EDg	PM-EMg	TMDg	IPPg	STAYg	PE-365g	AOLg	ACABg
	7.52	12.69	17.85	2.48	7.71	-15.61	32.24	0.97	3.54	-
	1	1	1	1	1	1	5	1	1	-

PGP	ULTRASSONOGRRAFIA DE CARÇAÇA			
CATEGORIA	PESO	PE	AOL	ACAB
SUPERIOR	SUPERIOR	-	ELITE	-

Clique na imagem para ver o vídeo.





# Seleção TJG

LEILÃO DE TOUROS  
MELHORADORES

LOTE

77

NETUDIO TJG

RG: TJG 3996 | NASC: 28/11/2022 | MACHO

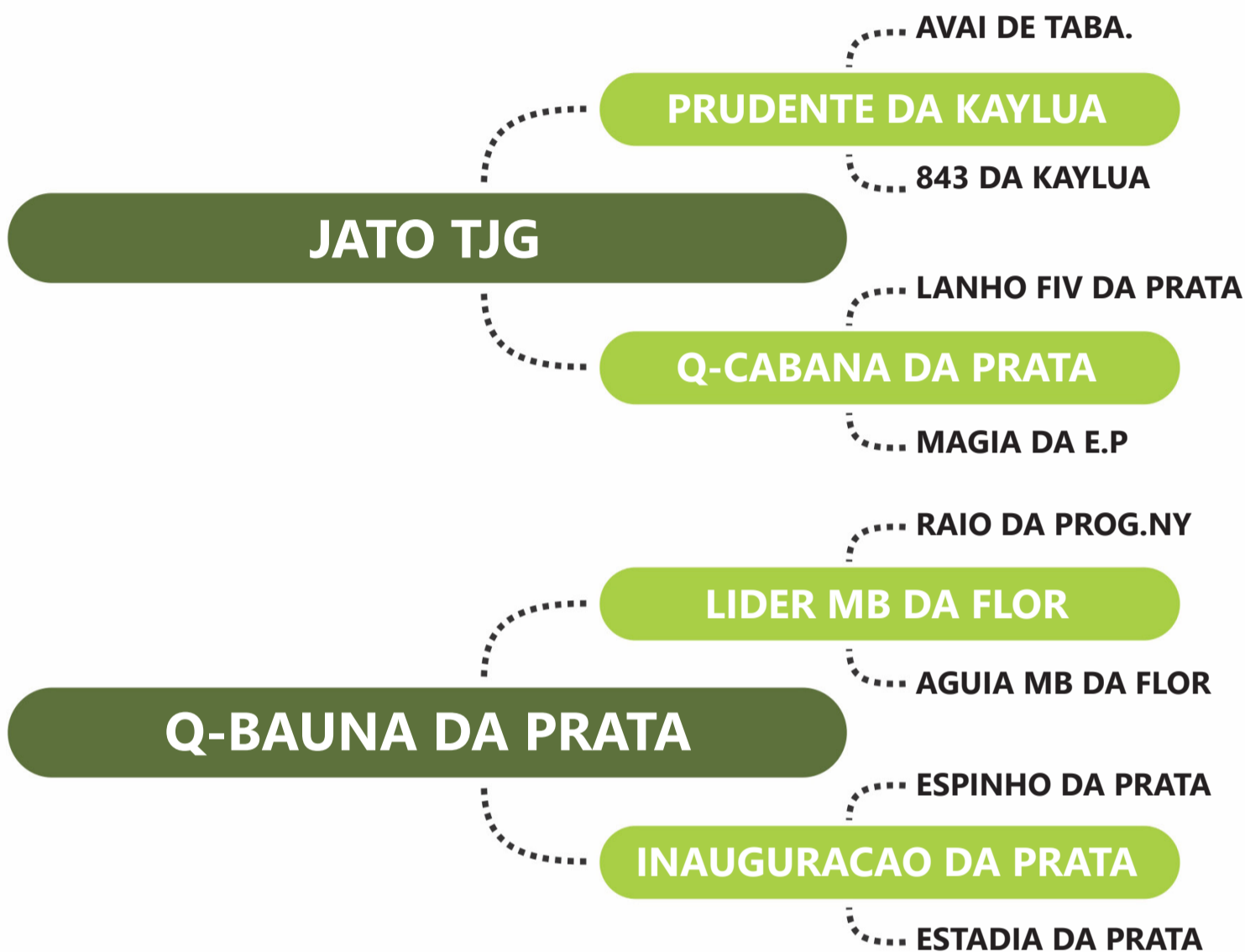

PESO: 761 KG | PE: 38 CM | iABCZ: 12.90 | DECA: 1

	PD-EDg	PA-EDg	PS-EDg	PM-EMg	TMDg	IPPg	STAYg	PE-365g	AOLg	ACABg
DECA ÍNDICE	4.96	8.63	10.88	0.80	3.81	-2.43	32.09	0.58	3.39	0.82
	2	1	1	3	2	5	5	1	1	2

PGP	ULTRASSONOGRAFIA DE CARÇAÇA			
CATEGORIA	PESO	PE	AOL	ACAB
SUPERIOR	SUPERIOR	SUPERIOR	ELITE	ELITE

Clique na  
imagem para  
ver o vídeo.



# Seleção TJG

LEILÃO DE TOUROS MELHORADORES

LOTE

78

NASRO TJG

RG: TJG 4010 | NASC: 30/11/2022 | MACHO

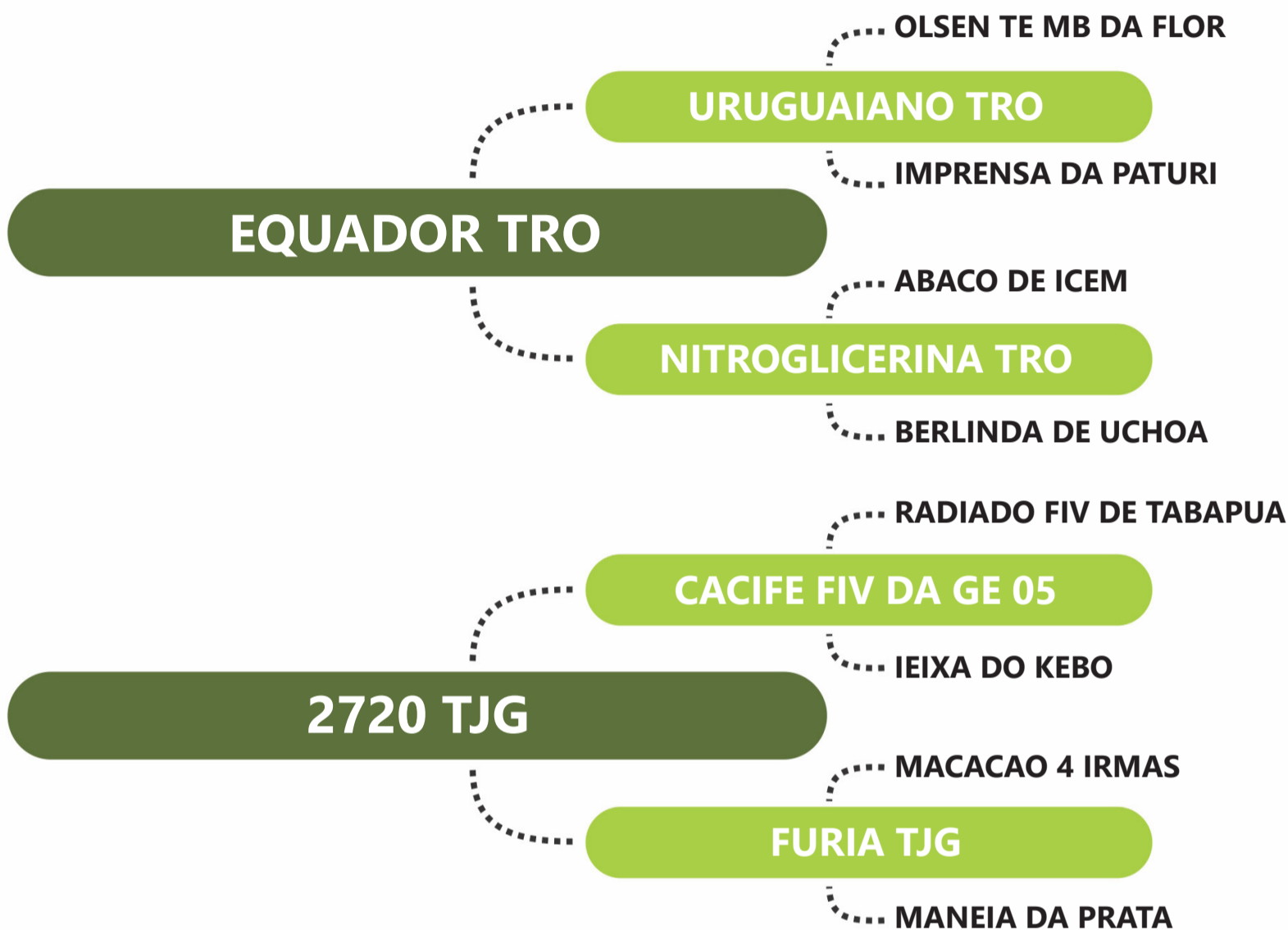

PESO: 828 KG | PE: 36 CM | iABCZ: 15.00 | DECA: 1

	PD-EDg	PA-EDg	PS-EDg	PM-EMg	TMDg	IPPg	STAYg	PE-365g	AOLg	ACABg
DECA ÍNDICE	8.41	10.29	14.77	1.71	6.09	-	32.63	0.70	3.14	-
	1	1	1	1	1	-	4	1	1	-

PGP	ULTRASSONOGRAFIA DE CARÇAÇA			
CATEGORIA	PESO	PE	AOL	ACAB
ELITE	ELITE	-	ELITE	-

Clique na imagem para ver o vídeo.





# Seleção TJG

LEILÃO DE TOUROS MELHORADORES

LOTE

79

NICACIO TJG

RG: TJG 4025 | NASC: 05/12/2022 | MACHO

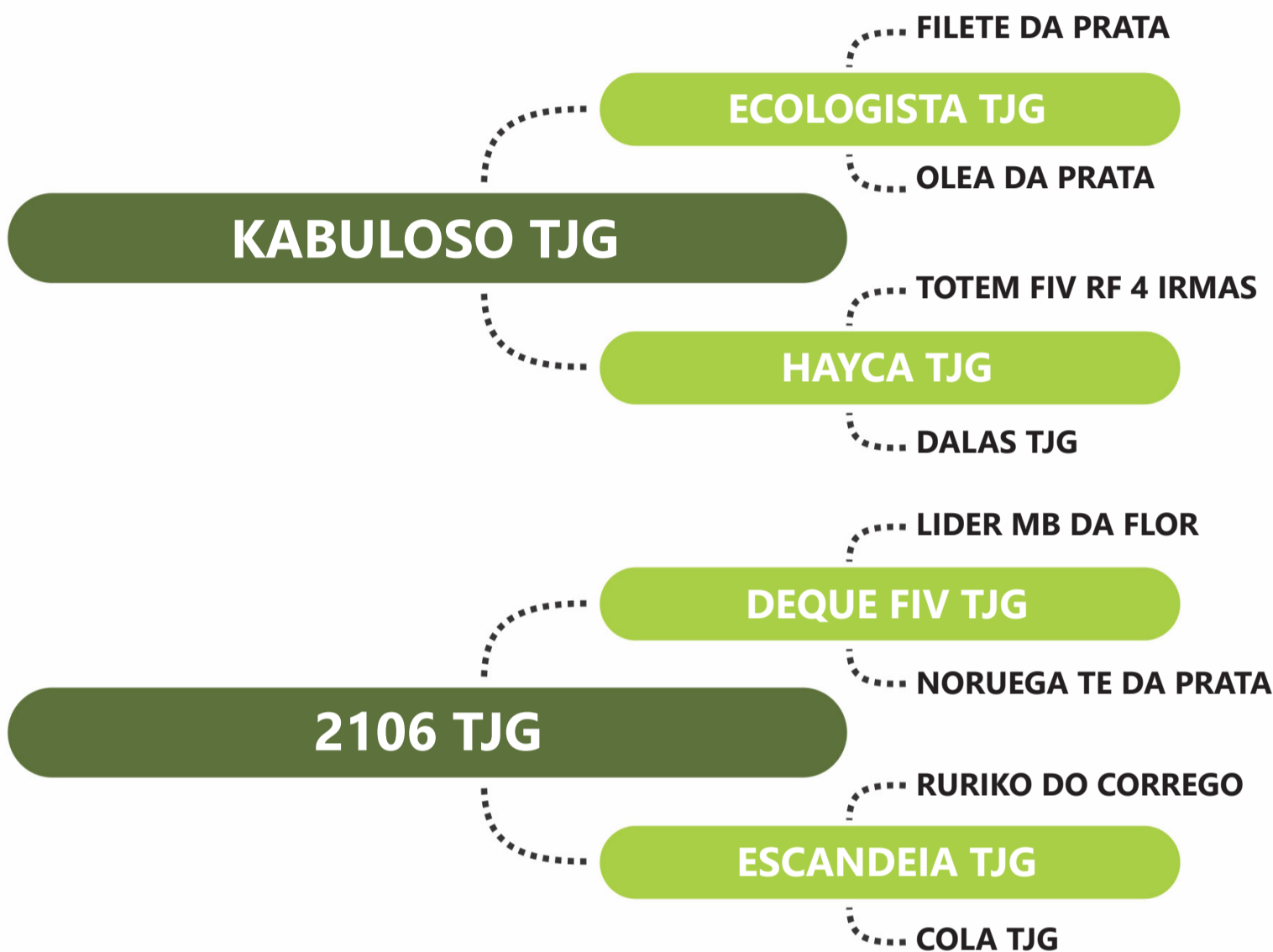

PESO: 702 KG | PE: 39 CM | iABCZ: 14.52 | DECA: 1

	PD-EDg	PA-EDg	PS-EDg	PM-EMg	TMDg	IPPg	STAYg	PE-365g	AOLg	ACABg
DECA ÍNDICE	6.04	8.64	10.11	-	3.38	-4.51	34.97	0.53	1.12	0.53
	1	1	1	-	2	4	1	1	1	3

PGP	ULTRASSONOGRRAFIA DE CARÇAÇA			
CATEGORIA	PESO	PE	AOL	ACAB
SUPERIOR	SUPERIOR	ELITE	SUPERIOR	ELITE

Clique na imagem para ver o vídeo.



# Seleção TJG

LEILÃO DE TOUROS MELHORADORES

LOTE

80

NUENEN TJG

RG: TJG 4031 | NASC: 08/12/2022 | MACHO

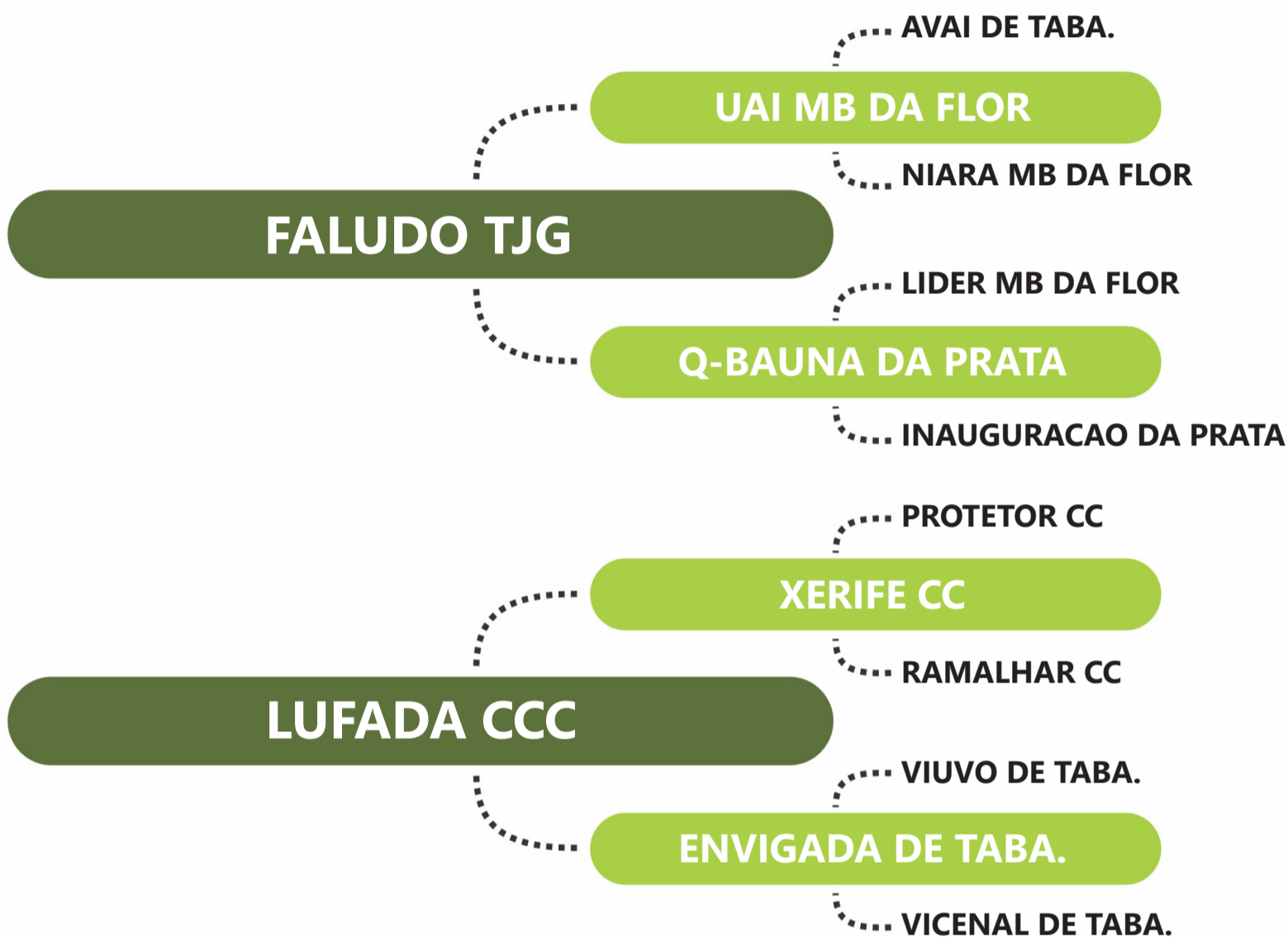

PESO: 785 KG | PE: 38 CM | iABCZ: 0.60 | DECA: 6

DECA ÍNDICE	PD-EDg	PA-EDg	PS-EDg	PM-EMg	TMDg	IPPg	STAYg	PE-365g	AOLg	ACABg
	3.29	4.35	8.56	-	-	-	-	0.29	0.88	0.84
	3	3	1	-	-	-	-	1	2	2

PGP	ULTRASSONOGRRAFIA DE CARÇAÇA			
CATEGORIA	PESO	PE	AOL	ACAB
SUPERIOR	-	-	-	SUPERIOR

Clique na imagem para ver o vídeo.





# Seleção TJG

LEILÃO DE TOUROS  
MELHORADORES

LOTE

81

NENO TJG

RG: TJG 4039 | NASC: 09/12/2022 | MACHO

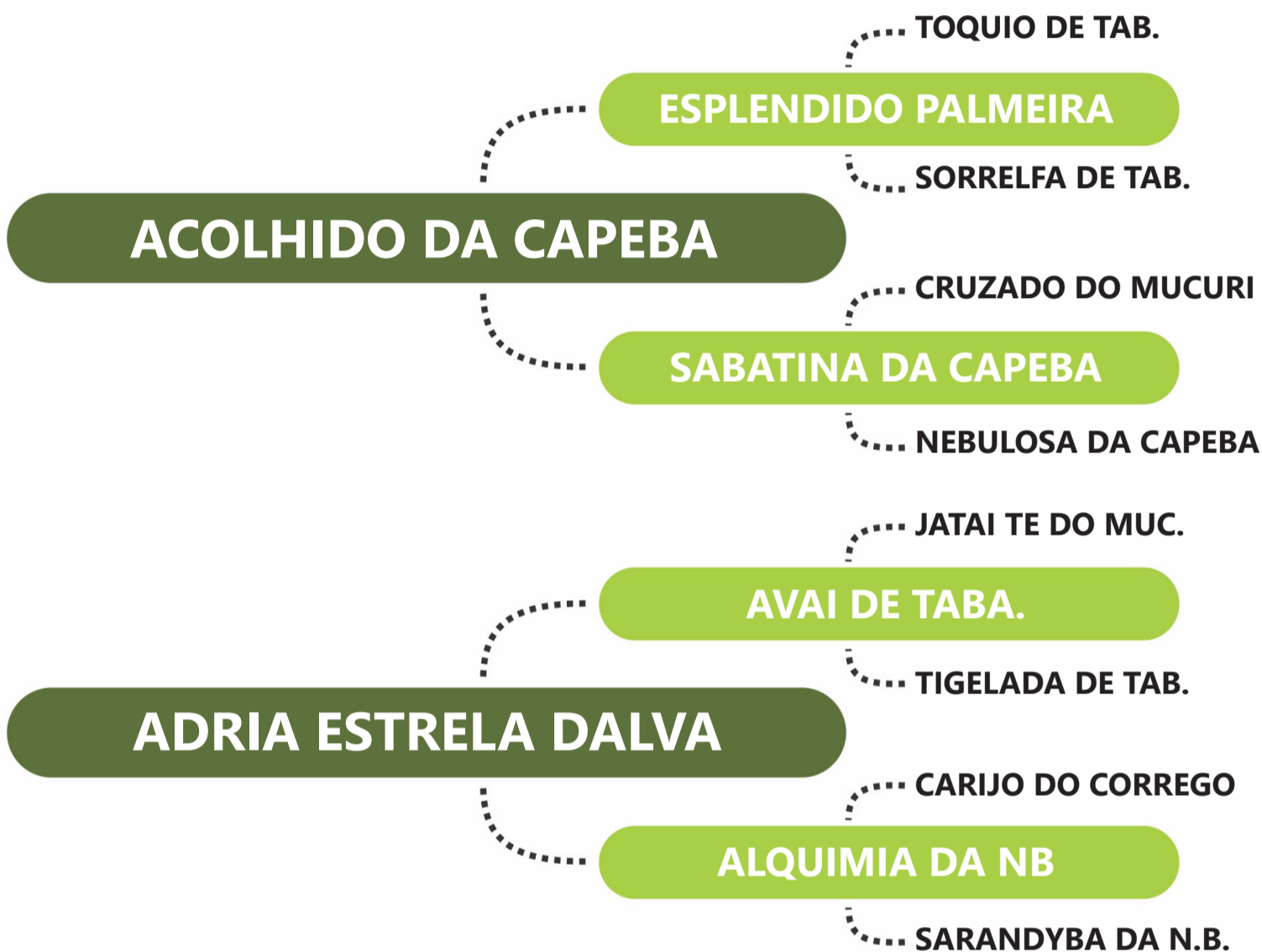

PESO: 626 KG | PE: 37 CM | iABCZ: 14.21 | DECA: 1

	PD-EDg	PA-EDg	PS-EDg	PM-EMg	TMDg	IPPg	STAYg	PE-365g	AOLg	ACABg
DECA ÍNDICE	-	2.40	5.62	1.24	2.49	-25.91	35.17	0.30	1.43	1.28
	-	5	3	2	3	1	1	1	1	1

PGP	ULTRASSONOGR AFIA DE CARÇAÇA			
CATEGORIA	PESO	PE	AOL	ACAB
-	-	-	-	SUPERIOR

Clique na  
imagem para  
ver o vídeo.



# Seleção TJG

LEILÃO DE TOUROS  
MELHORADORES

LOTE

82

NATINHO TJG

RG: TJG 4041 | NASC: 10/12/2022 | MACHO

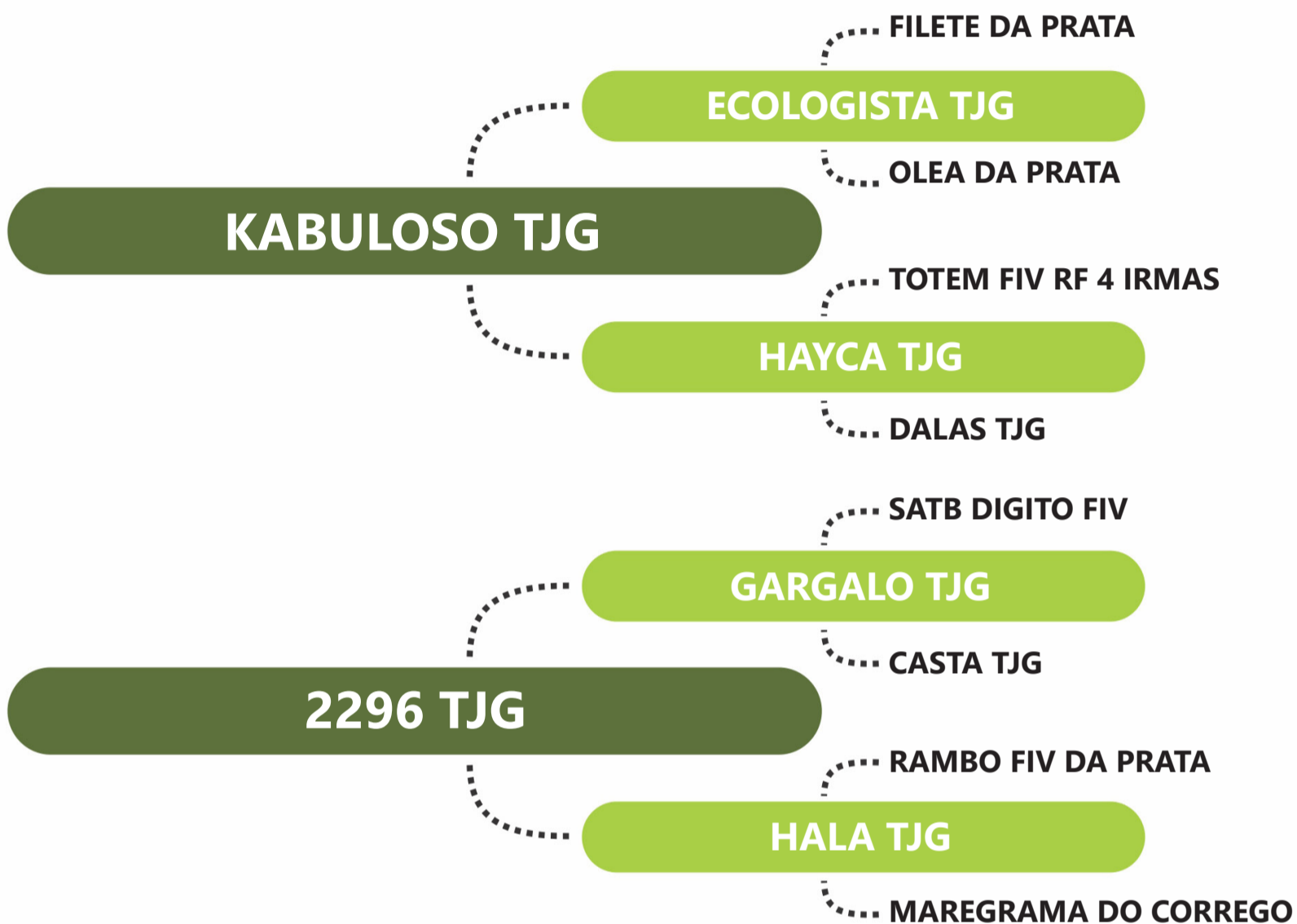

PESO: 701 KG | PE: 41 CM | iABCZ: 7.65 | DECA: 2

	PD-EDg	PA-EDg	PS-EDg	PM-EMg	TMDg	IPPg	STAYg	PE-365g	AOLg	ACABg
DECA ÍNDICE	4.20	6.45	9.66	0.45	2.98	-	33.11	0.52	-	-
	2	2	1	4	2	-	3	1	-	-

PGP	ULTRASSONOGRRAFIA DE CARÇAÇA			
CATEGORIA	PESO	PE	AOL	ACAB
-	-	SUPERIOR	-	-

Clique na  
imagem para  
ver o vídeo.





# Seleção TJG

LEILÃO DE TOUROS  
MELHORADORES

LOTE

83

NAPOLLI TJG

RG: TJG 4042 | NASC: 11/12/2022 | MACHO



PESO: 718 KG | PE: 41 CM | iABCZ: 11.08 | DECA: 1

DECA ÍNDICE	PD-EDg	PA-EDg	PS-EDg	PM-EMg	TMDg	IPPg	STAYg	PE-365g	AOLg	ACABg
	6.23	11.48	15.98	-	2.24	-	32.29	0.31	1.22	1.46
	1	1	1	-	3	-	4	1	1	1

PGP	ULTRASSONOGRRAFIA DE CARÇAÇA			
CATEGORIA	PESO	PE	AOL	ACAB
SUPERIOR	SUPERIOR	ELITE	SUPERIOR	SUPERIOR

Clique na  
imagem para  
ver o vídeo.



# Seleção TJG

LEILÃO DE TOUROS MELHORADORES

LOTE

## 84

## NORONHA TJG

RG: TJG 4057 | NASC: 25/12/2022 | MACHO



PESO: 718 KG | PE: 40 CM | iABCZ: 7.06 | DECA: 3

DECA ÍNDICE	PD-EDg	PA-EDg	PS-EDg	PM-EMg	TMDg	IPPg	STAYg	PE-365g	AOLg	ACABg
	10.15	12.61	17.37	-	5.89	-5.83	-	0.17	0.80	-
	1	1	1	-	1	3	-	3	2	-

PGP	ULTRASSONOGRRAFIA DE CARÇAÇA			
CATEGORIA	PESO	PE	AOL	ACAB
-	SUPERIOR	-	SUPERIOR	-

Clique na imagem para ver o vídeo.





# Seleção TJG

LEILÃO DE TOUROS  
MELHORADORES

LOTE

85

NELO TJG

RG: TJG 4061 | NASC: 26/12/2022 | MACHO

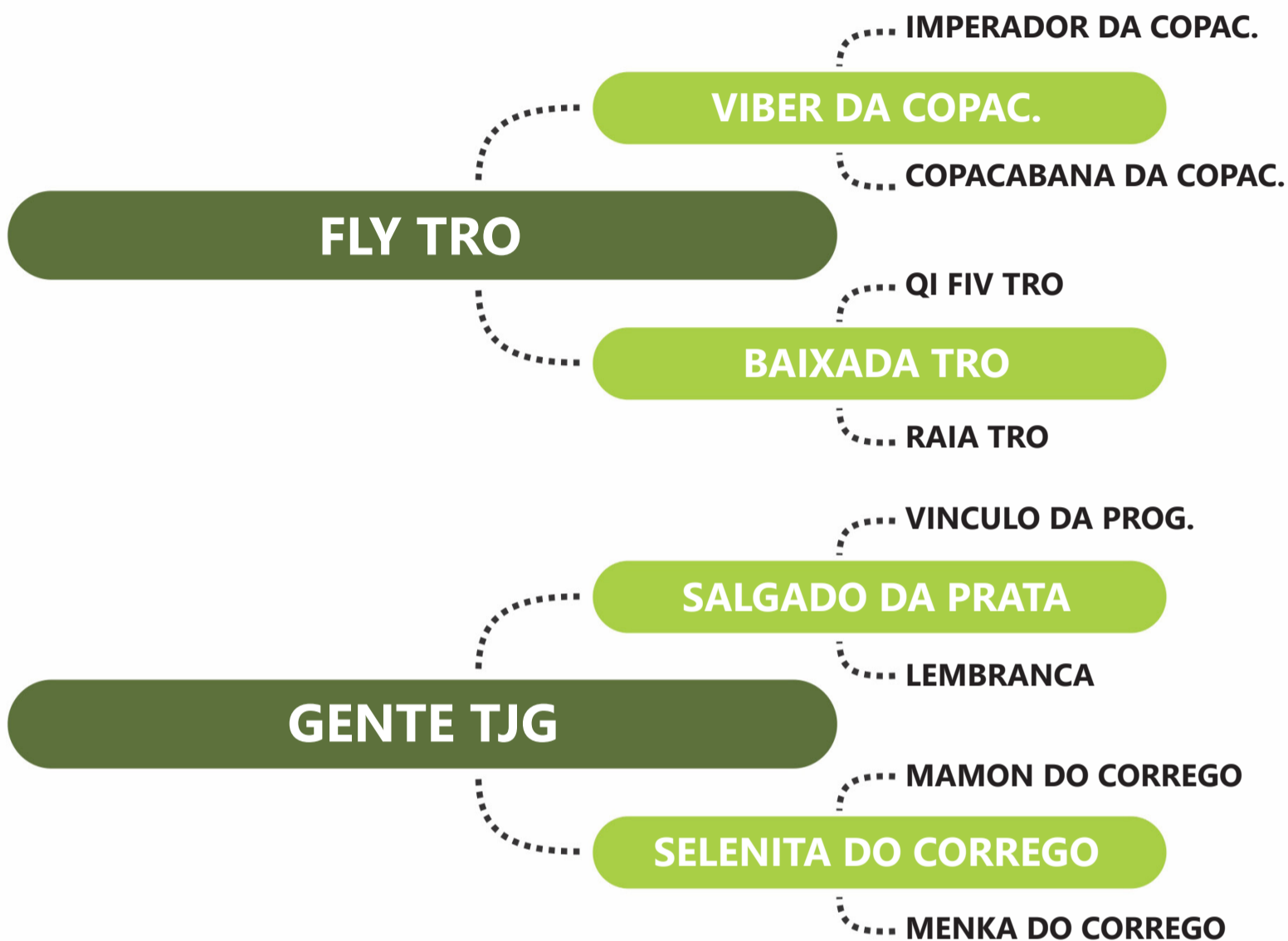

PESO: 632 KG | PE: 35 CM | iABCZ: 9.12 | DECA: 2

	PD-EDg	PA-EDg	PS-EDg	PM-EMg	TMDg	IPPg	STAYg	PE-365g	AOLg	ACABg
DECA ÍNDICE	3.35	3.91	5.77	1.13	3.56	-5.31	33.32	0.47	0.91	-
	3	3	3	2	2	3	3	1	2	-

PGP	ULTRASSONOGRRAFIA DE CARÇAÇA			
CATEGORIA	PESO	PE	AOL	ACAB
-	-	-	SUPERIOR	-

Clique na  
imagem para  
ver o vídeo.



LOTE

## 86

## IMPEDIDO TRO

RG: TROA 4234 | NASC: 01/10/2022 | MACHO

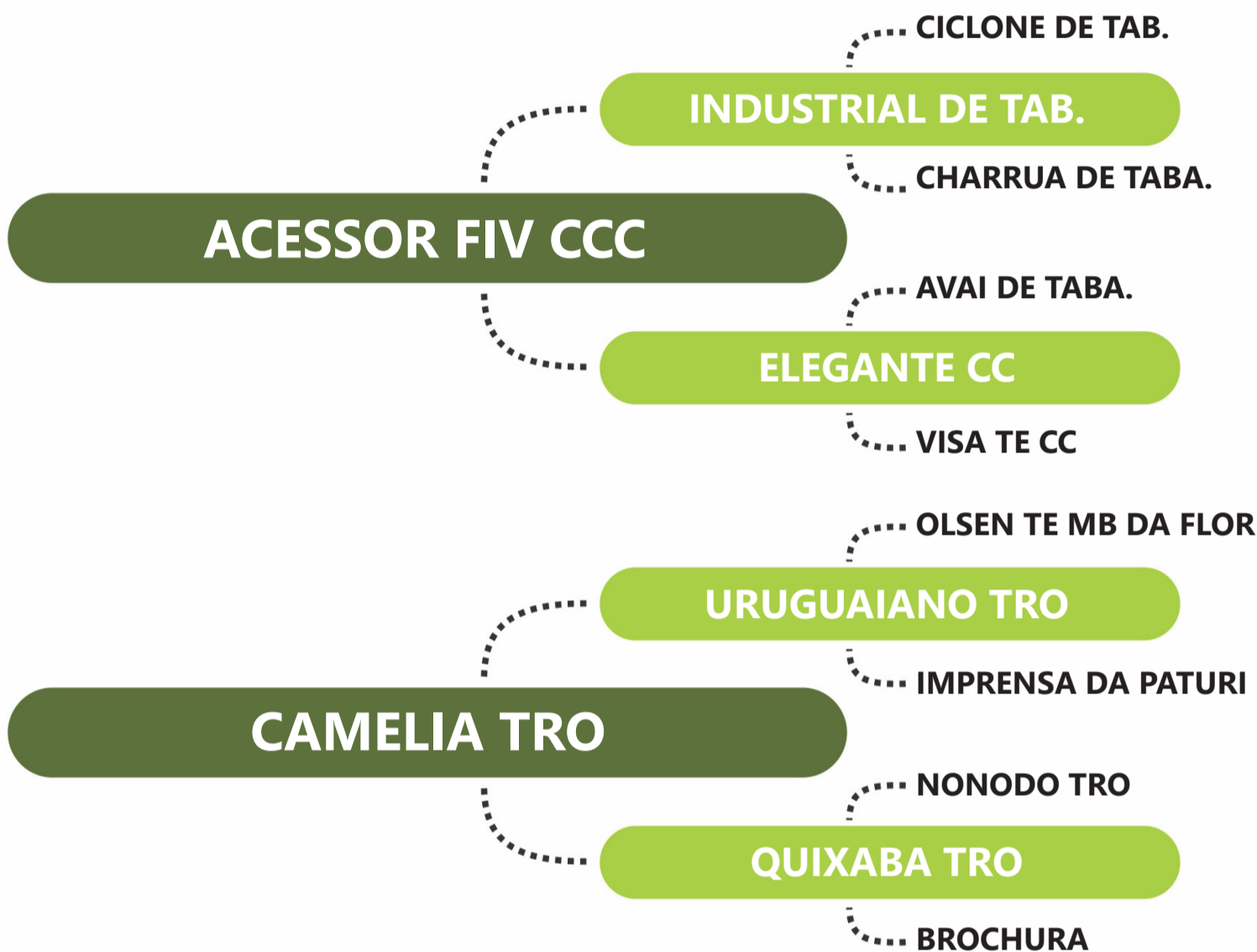

PESO: 690 KG | PE: 40 CM | iABCZ: 16.84 | DECA: 1

DECA ÍNDICE	PD-EDg	PA-EDg	PS-EDg	PM-EMg	TMDg	IPPg	STAYg	PE-365g	AOLg	ACABg
	8.02	11.87	16.33	2.83	7.17	-6.77	32.67	0.53	2.27	-
	1	1	1	1	1	3	4	1	1	-

PGP	ULTRASSONOGRRAFIA DE CARÇAÇA			
CATEGORIA	PESO	PE	AOL	ACAB
SUPERIOR	ELITE	-	ELITE	SUPERIOR

Clique na  
imagem para  
ver o vídeo.

